

il tascabile

**OVVERO TUTTO QUELLO CHE POTRETE TROVARE
NELLA NEBBIA DI CASOLA2013**



UNDERcasola2013
@speleopolis**ground**

INCONTRO INTERNAZIONALE DI SPELEOLOGIA

**30 Ottobre _ 3 Novembre
Casola Valsenio 2013**

UNDER

@speleopolis



Organizzato dall' Associazione Culturale Speleopolis
www.speleopolis.org



... Si addentrarono nelle gallerie e, pieni di stupore,
esplorarono – riesplorarono – sale e meandri,
superarono strettoie e zone allagate,
lasciarono segni per non perdersi,
disegnarono mappe, scoprirono un mondo perduto
fatto di grandi vuoti, posti che narravano storie antiche
e toccavano corde ancestrali che
quei ragazzi neppure sapevano di possedere...
Fu in seguito a quelle scoperte che il borgomastro di Casola,
che erano uno grottesco mica poco, riunì il consiglio comunale
e, dopo un rapido consulto, il paese
decise di chiamarsi nuovamente Speleopolis.
All'unanimità.

Natalino Russo, Speleopolis-2013

- Progetto Julius
- Unione dei Comuni della Romagna Faentina
- Comune di Casola Valsenio
- Parco regionale della Vena del Gesso Romagnola
- Parco regionale dei Gessi Bolognesi e Calanchi dell'Abbadessa
- Pro Loco Casola Valsenio
- Federazione Speleologica Europea
- Società Speleologica Italiana
- Commissione Centrale per la Speleologia CAI
- Corpo Nazionale Soccorso Alpino e Speleologico
- Soccorso Alpino e Speleologico Emilia-Romagna
- CAI Gruppo regionale Emilia-Romagna
- Federazione Speleologica Regionale dell'Emilia-Romagna
- Società Speleologica Saknussem
- La Salle 3D international team
- Scintilena
- Culture sotterranee



2	<i>Partner e patrocinii</i>
4	<i>Mercoledì 30 Ottobre</i>
5	<i>Giovedì 31 Ottobre</i>
6	<i>Venerdì 1 Novembre</i>
12	<i>Sabato 2 Novembr</i>
18	<i>Rassegne 3D</i>
24	<i>Convegni</i>
30	<i>Conferenze</i>
34	<i>Tavole Rotonde</i>
36	<i>Libri_underground</i>
38	<i>Sezioni Speciali</i>
41	<i>Contest</i>
46	<i>Speleonotte</i>
48	<i>Laboratori</i>
58	<i>Visite guidate</i>
66	<i>Photo_underground</i>
80	<i>Stand Associazioni</i>
82	<i>Speleobazar</i>
83	<i>Speleobar</i>
84	<i>Music_underground</i>
86	<i>Numeri Utili</i>
88	<i>Si mangia anche...</i>

Serata d'anteprima:

21.00 GROENLANDIA 2012
Michele Pontrandolfo

GROENLANDIA 2012

Michele Pontrandolfo

Il racconto della più lunga traversata polare eseguita senza supporti esterni e in piena autonomia.

2315 chilometri in 53 giorni

Qaanaaq

Narsarsuaq

UNDER @speleopolis **ground** Casola 2013

INCONTRO INTERNAZIONALE DI SPELEOLOGIA
30 OTTOBRE - 3 NOVEMBRE CASOLA VALSENI0

Mercoledì
30
ottobre

Teatro Senio
Casola Valsenio
ore 21,00
Ingresso Libero

_ TEATRO "SALA GUIDANI"

08.00 IL 3D A SCUOLA

_ Selezione video e proiezioni 3D per uso didattico

A.A. V.V. - Team La Salle 3D, 1.30'

_ I VECCHI MAGAZZINI

14.30 CONVEGNI

_ La ricerca archeologica negli ambienti carsici
dell'Emilia-Romagna. FSRER_ Lapis specularis, la luminosa trasparenza del gesso
GSB-USB, FSRER, Danilo Demaria, Elisa Tinti, Francesco Grazioli.

_ TEATRO "SALA GUIDANI"

15.00 ANTEPRIMA 3D

_ Selezione video e proiezioni 3D

A.A. V.V. - Team La Salle 3D, 1.30

_ TEATRO SENIO

17.00 Saluti ai partecipanti

17.15 CONVEGNI

_ Regole e speleologia

SSI, CAI, Federparchi

21.00 CINEMA SPELEO

_ Francesco Orsoni, pioniere della speleologia bolognese

Gruppo Speleologico Bolognese - Unione Speleologico Bolognese,
Claudio Busi, 50', 2013, Italia.

_ TEATRO "SALA GUIDANI"

24.00 SPELEONOTTE CASOLA 2013 EDITION

a cura di Culture sotterranee

_TEATRO "SALA GUIDANI"

- 09.00 RASSEGNA 3D
 _ **Video 3D: selezione Internazionale**
 A.A. V.V. - Team La Salle 3D, 1.30'

_TEATRO SENIO

- 09.00 LABORATORIO DEL CATASTO
 _ **Dalle grotte ai servizi web geografici e ai dati aperti: esperienze in Emilia-Romagna.**
 Stefano Olivucci, William Formella, Alberto Martini, Giovanni Belvederi, Siria Panichi.
 _ **Gestionale Catasto Speleologico Ligure**
 Delegazione Speleologica Ligure, Alessandro Vernassa, Roberto Chiesa.
 _ **Realizzazione di rilievi 3D su piattaforme open source e integrazione con software cartografici**
 Michele Zandonati.
 _ **Lo smart helmet: prime applicazioni di casco con sensori inerziali.**
 Augusto Rossi, Simona Menegon.
 _ **Cave Sniper – La rivoluzione nel rilievo ipogeo**
 Magda Słupińska, Mariusz Polok, Marek Koziol.
 _ **Il rilievo ipogeo 3D: perché, come e quando**
 Daniela Pani.
 _ **Dai passi al laser - Su Bentu in 3D**
 Gruppo Grotte Nuorese - EDILO.

_ I VECCHI MAGAZZINI

09.30 RACCONTIAMO I CORSI

_ CRO RI DI LO MA.

Documentario sul 44° corso di introduzione alla speleologia della Commissione Grotte "E. Boegan"

CGEB, Antonio Giacomini, 40', 2013, Italia.

_ Corso di speleologia Unibo. L'Università in grotta

ASPROS, Vittorio Crobu, Sirio Sechi, 10', 2013, Sardegna.

_ TEATRO SALA "GUIDANI"

11.00 ESPLORAZIONI

_ Una grotta da record!

Sifone terminale di W Le donne

Cani Sciolti, Fabio Bollini, 10', 2012, Italia.

_ Campo InGrigna! 2013

Progetto InGrigna!, Luana Aimar, Nicola Castelnuovo, Antonio Premazzi, 45', 2013, Italia.

_ Speleospot



Hotel ***
Ciclaminò

da Visani Marino

Via Limisano, 3 - 48025 RIOLO TERME (RA)
Tel. 0546.71243 - Fax 0546.77287

_ I VECCHI MAGAZZINI

11.00 SPELEOSUB_ **Acqua Nera di Valdastico**

Gruppo Grotte Trevisiol - CAI Vicenza, Francesco Boaria, Franco Giordani, 10', 2013, Italia.

_ **SPELEOSUB!!!****Grava Rotolo (BA)****Grava del Serrone (SA)****La risorgenza del Pisot (BS)****La grotta di Aladino (TN)****Tufere: speleosub sempre più in alto (BS)**

GSM-Gasp, Luca Pedrali-Nadia Bocchi, tot 27', 2013, Italia.

14.30 CANYONING_ **Nei Giardini dei Fiumi cadenti**

Tommaso Biondi, 22', 2013, Sardegna.

_ **Rèunion - L'isola fluttuante**

Cani Sciolti, Fabio Bollini, 10', 2012, Dipartimento francese.

_ **Experiences**

Cani Sciolti, Fabio Bollini, 10', 2012, Italia-Francia-Spagna-Slovenia

_ **Acqualand**

Cani Sciolti, Fabio Bollini, 5', Italia-Francia-Slovenia-Maiorca.

UP & DOWN
bar e pub

**CAMPEGGIO CUSTODITO**

con servizi igienici e docce 5 € al giorno

AL BAR PRIME COLAZION, PRANZI E CENE CON MENÙ FISSO

Via F. Pirazzoli 2 _ Casola Valsenio, presso la piscinacomunale_ 0546 73473

_ TEATRINO PARROCCHIALE

14.30 CHIROTTERI

- _ **Il Censimento Chirotteri nel Parco Costa Otranto**
Federazione Speleologica Pugliese, Vincenzo Martimucci
- _ **Speleologi: i migliori amici dei pipistrelli.**
Nuove prospettive per la conservazione e la ricerca dei chirotteri.
Tutela Pipistrelli, Alessandra Tomassini.
- _ **La sala del pipistrello e la salvaguardia dei Chirotteri nel parco regionale naturale "Costa Otranto – Santa Maria di Leuca e bosco di Tricase" (LE)**
Laboratorio ipogeo Salentino di Biospeleologia "Sandro Ruffo", Nardò (LE), Salvatore Inguscio ed Emanuela Rossi.

_ TEATRO "SALA GUIDANI"

14.30 ESPLORAZIONI

- _ **Folle-Ostinata-Giunzione. Come abbiamo costruito il sogno Rana-Pisatela**
Gruppo Speleologi Malo Sez. CAI Malo, 30', 2013, Italia.
- _ **Imawari Yeuta, la grotta dove dimorano gli Dei**
Associazione La Venta, Francesco Sauro, 20', 2013, Venezuela.
- _ **Corso di speleologia Unibo. L'Università in grotta**
ASPROS, Vittorio Crobu, Sirio Sechi, 10', 2013, Sardegna.
- _ **100 giorni a Repen. Sul fondo.**
Club Alpinistico Triestino, Daniela Perhinek, 21', 2012.

_ SALA HOTEL CORONA

14.30 FSRER

- _ **Gli studi multidisciplinari negli ambienti carsici:**
presentazione dei volumi "le grotte bolognesi" e "I gessi e la cava di monte tondo".
Federazione Speleologica Regionale dell'Emilia Romagna

_ TEATRO SENIO

- 14.30** CONVEGNI
 _ **La Grotta come Risorsa**
 Società Speleologica Italiana

_ I VECCHI MAGAZZINI

- 16.30** ESPLORAZIONI
 _ **Cercando grotte all'ombra del Nunusaku- prime note dall'Isola di Seram, Indonesia**
 Società Speleologica Saknussem, Circolo Speleologico Romano, Andrea Benassi, Guido Baroncini Turricchia.
- 17.00** CONFERENZA
 _ **Lapis specularis: quando la storia irrompe nella natura**
 Società Speleologica Saknussem

_ TEATRO SENIO

- 17.00** SPAZIO PROFONDO
 _ **"ESA CAVES"**
Come gli astronauti si preparano allo spazio: in grotta.
 Loredana Bessone, Paolo Nespoli, Jo De Waele, Francesco Sauro

_ TEATRO "SALA GUIDANI"

- 17.00** PROIEZIONI 3D
 _ **Selezione audiovisivi 3D La Salle**
 Team La Salle 3D, 1.30'

_ TEATRO SENIO

- 19.00** LETTURE FUORI DAL BUIO
 _ Presentazione del libro:
"Il respiro delle grotte" di Natalino Russo

_ TEATRO "SALA GUIDANI"

19.00 LETTURE FUORI DAL BUIO

_ Presentazione del libro:

"L'Antro del Corchia o Buca d'Eolo" di Franco Utili

_ TEATRO SENIO

21.00 LETTURE FUORI DAL BUIO

_ Luca Calzolari presenta il libro:

"Ritratti da parete" di Alberto Gedda e Roberto Mantovani_ **Spelunder**: Premiazione

_ TEATRO "SALA GUIDANI"

21.00 RASSEGNA 3D

_ **Video 3D: selezione Internazionale**

A.A. V.V. a cura del Team La Salle 3D, 1.30'

_ I VECCHI MAGAZZINI

21.00 SPELEOSPOT INCONTRO

_ **Speleospot 7" / 30"**: Incontro aperto con gli autori

_ TEATRO "SALA GUIDANI"

24.00 SPELEONOTTE CASOLA 2013 EDITION

_ TEATRO "SALA GUIDANI"

- 09.00 PROIEZIONI 3D
 _ **Selezione audiovisivi 3D La Salle**
 Team La Salle 3D, 1.30'

_ IVECCHI MAGAZZINI

- 09.00 SPAZIO REPLICHE
 _ **Spazio Repliche.**
 Verranno proposte le repliche dei filmati presentati nel programma di Casola 2013.

_ TEATRO SENIO

- 09.30 TIMAVO
 _ **Timavo e grotte soffianti:
 nuove prospettive esplorative**
 Società Adriatica di Speleologia, Giorgia De Colle, Marco Restaino.

_ TEATRINO PARROCCHIALE

- 10.00 SPAZIO REPLICHE
 _ **Spazio Repliche.**
 Verranno proposte le repliche dei filmati presentati nel programma di Casola 2013.

_ TEATRO SENIO

- 11.00 ESPLORAZIONI
 _ **La giunzione Faraone - Fanaccia: viaggio all'interno del
 Monte Pisanino**
 Gruppo Grotte Brescia, Matteo Rivadoss, 30', 2013, Italia.

- **Carsismo, zubbie e speleologia nei Monti di Trapani**
CIRS Ragusa, Rosario Ruggieri, 30', 2013, Italia.
- **Il sogno carsico di Istettai**
ASPROS, Vittorio Crobu, 20', 2012, Urzulei.
- **Samar 2012: la spedizione perfetta**
Gruppo Grotte Brescia, Matteo Rivadossi, 30', 2012, Filippine.

_ I VECCHI MAGAZZINI

11.00 VIDEO DIDATTICA E DIVULGAZIONE

- **Il benessere nel buio: una ricerca sugli speleologi**
Gruppo Grotte Milano, Beatrice Corsale, 20', 2013, Milano.
- **Il cercatore di vuoto**
Gruppo Speleologico Valseriana Talpe, Giorgio Tomasi, 10', 2013, Italia.
- **Buio Pesto. Speleologia per bambini.**
Gruppo Grotte Recanati, Daniele Campagnoli (video),
Alfredo Campagnoli ed Ettore Sbaffi (autori del libro), 20', 2012, Italia.
- **Come raccontare la speleologia nel tempo di un caffè**
La Salle 3D, Michelle Renda, Victor Ferrer, Antonio Danieli, 10'
- **Le meravigliose concrezioni biogeniche dell'Asperge (Francia)**
ETH Zurigo, Uni Bologna, Federation Francaise de Speleologie,
Gruppo Grotte Schio, La Salle 3D, La Venta, Tisato N., Bontognali T., Torriani S., Monteaux S., Tavagna M.L., Sauro F., De Waele J., Renda M., Chailloux D., Eglinton T., 30', 2012-13, Francia.
- **Lapis specularis, la luminosa trasparenza del gesso**
GSB-USB, FSRER, Danilo Demaria, Elisa Tinti, Francesco Grazioli, 15', 2013, Italia.

_ **TEATRO "SALA GUIDANI"**

- 11.00** RASSEGNA 3D
Video 3D: selezione Internazionale
 A.A. V.V. a cura del Team La Salle 3D, 1.30

_ **TEATRINO PARROCCHIALE**

- 14.00** LA MONTAGNA PER TUTTI
- **La Montagna per tutti - Esperienze a confronto con Diversamente Speleo**
 Diversamente Speleo, CAI TAM Regione Abruzzo, GES CAI Pescara, La Macchina del Tempo, SC CAI Forlì, GS Martel, GEO CAI Bassano, GS CAI Pordenone.
- **Alla scoperta del Sottomondo con tutti i cittadini del Mondo**
 Unione Speleologica Cagliaritano, Silvia Arrica, Enrico Seddone; Roberto Cossu.

_ **TEATRO SENIO**

- 14.30** CONFRONTO APERTO
Proposta di Legge Nazionale condivisa per la tutela e la valorizzazione delle Grotte"
Confronto e dibattito aperto a tutti per la stesura di una normativa nazionale volta alla tutela ed alla valorizzazione delle grotte.
 Patrizia Terzoni, Deputato della Repubblica Italiana, VIII Commissione Ambiente Territorio e Lavori Pubblici, GS CAI Fabriano, Sandro Mariani, GS CAI Fabriano.

_ **SALA HOTEL CORONA**

- 14.30** FSRER
 — **La Tutela e la conservazione delle aree gessose dell'Emilia-Romagna**
 Federazione Speleologica Regionale dell'Emilia Romagna, Parco regionale dei Gessi bolognesi e dei Calanchi dell'Abbadessa, Parco Regionale Vena del Gesso Romagnola.

_ IVECCHI MAGAZZINI

14.30 UNDERGROUND ICE

_ **Effimera. La grande grotta nel ghiaccio.**

Gruppo Grotte CAI Novara, Valerio Botta e Fiorenzo Guiglia, con la supervisione di Giovanni Guiglia, 15', 2013, Italia

_ **Esplorazioni e ricerche sui Ghiacciai del Morteratsch e del Pers (CH)**

Progetto Speleologia Glaciale - Gruppo Grotte CAI Saronno, Gruppo Grotte Milano CAI-SEM, Andrea Ferrario, Paola Tognini, 30', 2013, Italia.

_ TEATRO "SALA GUIDANI"

15.00 CROLL 2013:

le motivazioni della nuova gamma bloccanti PETZL 2013

ALAIN MAURICE, direttore R&D prodotto metallico PETZL

PIERRE-OLIVIER CHABOT, resp. tecnico prodotto metallico PETZL

a cura di DINAMICHE VERTICALI, Agenzia di PETZL in ITALIA.

Seguirà un momento di confronto coordinato da Rosi Merisio, pres. CCS-CAI.

_ TEATRO SENIO

15.30 STORIA SPELEOLOGICA

_ **The world revealed**

Fédération Française de Spéléologie, Bernard Chirol (FFS-UIS)

_ IVECCHI MAGAZZINI

15.30 RACCONTIAMO I CORSI

_ **CRO RI DI LO MA.***Documentario sul 44° corso di introduzione alla speleologia della Commissione Grotte "E. Boegan"*

CGEB, Antonio Giacomini, 40', 2013, Italia.

_ **Corso di speleologia Unibo. L'Università in grotta**

ASPROS, Vittorio Crobu, Sirio Sechi, 10', 2013, Sardegna.

_ **TEATRO "SALA GUIDANI"****16.00** ESPLORAZIONI

- **Malga Fossetta (il primo -1000 del Veneto)**
amici cani randagi (senza gruppi) o il nostro sponsor Cesare Raumer, Fernando Sampa, Leone Tobasi, Simone Valmorbida, Pier Gaitano Marcchioro, 30', 2010-11, alto piano d'Asiago (Gallio)
- **Rana-Pisatela 40 km**
Sandro Sedran S-Team, 45', 2013, Italia.
- **TSS Grotte, le petite Lechuguilla**
Simona Tuzzato S-Team, 15', 2011, Italia.
- **Timavo System Exploration 2013**
Società Adriatica di Speleologia, Paolo Guglia, Marco Restaino, Giorgia de Colle, 45', 2013, Italia.
- **Progetto Chiapas**
La Venta, 10', 2013, Messico.

_ **TEATRO SENIO****16.00** CONVEGNI

- **Geografi del Vuoto II: il limite**
Comitato Organizzatore di casola 2013 Underground.

_ **IVECCHI MAGAZZINI****16.30** SPAZIO REPLICHE

- Verranno proposte le repliche dei filmati presentati nel programma di Casola 2013.

_ **TEATRINO PARROCCHIALE****17.00** SPELEO WEB

- **La speleologia su internet, portali svelati**
Scintilena, Andrea Scatolini, Mirco Fossa, Riccardo Dall'Acqua.

_TEATRO SENIO

18.30 LETTURE FUORI DAL BUIO

- Luca Calzolari e Roberto Mantovani presentano il libro:
"Il settimo senso" di Kurt Diemberger.

_TEATRO "SALA GUIDANI"

19.00 LETTURE FUORI DAL BUIO

- Presentazione del libro:
"The river of swallows" (Il fiume delle rondini)
 di Leonardo Piccini, Antonio De Vivo-La Venta.
- Presentazione del libro:
Su Palu "il gigante nascosto"
 ASPROS - Gasau.

_TEATRO "SALA GUIDANI"

21.00 PROIEZIONI 3D

- **Selezione audiovisivi 3D La Salle**
 Team La Salle 3D, 1.30'

_TEATRO SENIO

21.00 U-CAVE B-MOVIE

- **Cinema, grotte e orrore!**
 a cura del Comitato Organizzatore di Casola 2013

22.30 SPELEO SPOT 7" / 30"

- Premiazione**
 A.A. V.V.

_TEATRO "SALA GUIDANI"

24.00 SPELEONOTTE CASOLA 2013 EDITION

- a cura di Culture sotterranee

SELEZIONE DI VIDEO INTERNAZIONALI IN 3D:

_ **DIVERSAMENTE SPELEO** _ di Luca Cuttitta (6'00")

Nulla è impossibile all'uomo soprattutto se è circondato da veri amici.

_ **DOMINO** _ di Mark Audy (18'00")

Documentazione di una spedizione sui Tepuidel Venezuela nel Sistema Brewer sul Chimantá.

_ **PLONGÉE AU RAUTELY** _ di Jean-Pierre Giangiordano e Jean-Marie Chuvet (26'00")

Il racconto di una esplorazione speleosubacquea del noto speleo-sub Frank Vasseur, nella risorgenza del Rautely nel sud della Francia.

_ **PROYECTO BELLAMAR** _ di Antonio Danieli (12'00")

Sensazioni, emozioni e risultati, accumulati in 10 anni di Proyecto Bellamar.

_ **CENOTES, EL INFRAMUNDO DE XIBALBÀ** _ di Carlos Sánchez Vázquez (26'00")

Affascinante documentario sui Cenotes della penisola dello Yucatan.

_ **LA GROTTA DI LAMALUNGA E L'UOMO DI ALTAMURA**

Anteprima documentario 3D in alta definizione relativo al reperto umano e al contesto carsico di rinvenimento.

Comune di Altamura, Regione Puglia, Soprintendenza per i Beni Archeologici della Puglia



... un viaggio nei 5 sensi ...

Via Belfiore - 48010 Casola Valsenio (RA)
Tel. 0546 73793

info@biorigenere.com
www.biorigenere.com

PROIEZIONI DI AUDIOVISIVI 3D LA SALLE:

_ **TUNNEL** - di Peter Gedei (5'30")

Affascinante ricerca fotografica di Peter Gedei, tra i ruderi di un'antica galleria ferroviaria risalente alla prima guerra mondiale tra Slovenia e Italia mai entrata in servizio.

_ **LA SIMA DE LA HIGUERAB** (5'30")

Un'affascinante documentazione fotografica di una delle grotte più interessanti della Spagna.

_ **UNDERGROUND LANDSCAPE. Paesaggi sotterranei** (5'00")

Una vorticoso panoramica di immagini catturate nel profondo della terra; documentato ad arte mediante l'uso creativo della luce.

_ **CATHEDRALS OF ICE . Cattedrali di ghiaccio** (5'00")

Quando l'acqua penetra in una grotta in cui la temperatura è prossima allo zero, lo spettacolo è assicurato.

_ **LAVA TUBE . GROTTA DI LAVA** (5'00")

Lava tube ci accompagna in un incredibile viaggio tra paesaggi lunari e budelli infernali del vulcano Etna, un viaggio terrificante ed affascinante al tempo stesso.

_ **CRYSTAL FACTORY . La fabbrica dei cristalli** (5'00")

La fabbrica dei cristalli raccoglie alcune delle più belle e preziose immagini di cristalli del sottosuolo.

_ **LA GROTTA CHAUVET** (8'00")

Scoperta nel 1994 da Jean-Marie Chauvet, Eliette Brunel e Christian Hilaire, la Grotta Chauvet ha al suo interno la più antica testimonianza d'arte rupestre del nostro pianeta.

Con questa multi-visione, lo spettatore è proiettato a 37.000 anni fa.

_ *SOTTO NAPOLI* (5'00")

Chilometri di gallerie, vaste cisterne e cave si snodano nel sotto suolo di Napoli. Affascinante ricerca fotografica di Peter Gedei, tra i ruderi di un'antica galleria ferroviaria risalente alla prima guerra mondiale tra Slovenia e Italia mai entrata in servizio.

_ *THERMAL KARST OF BUDAPEST* _ di Csaba Egri (8'00")

Un affascinante audiovisivo con animazioni 3D del sistema di grotte al di sotto di Budapest.

_ *JEWEL BOX . Lo scrigno* (10'00")

Le immagini di questa multi-visione, ci portano nel macroscopico e infinitamente piccolo. E' molto difficile ad occhio nudo apprezzare la finezza e la trasparenza dei cristalli e minerali qui ritratti, ma in questo video, il 3D offre immagini dettagliate e irreali.

Documentario che solo un grande appassionato come André Marent del Team La Salle poteva realizzare.

_ *LA SIMA DE LA HIGUERA* (5'30")

Un affascinante documentazione fotografica di una delle grotte più interessanti della Spagna

_ *CUBA DE AGUA Y DE PIEDRA. CUBA DI ACQUA E PIETRA* (12'00")

In questo audiovisivo, le grotte, la fauna e i paesaggi di questa splendida isola caraibica, danno spettacolo. L'acqua e la pietra modellata da questa, sono il tema portante di uno spettacolare ed emozionante viaggio tra il sopra ed il sotto di questa splendida terra.

PROGRAMMAZIONE FILM 3D:**GIOVEDÌ 31 ottobre****_ TEATRO "SALA GUIDANI"****Ore 08.00_13.00 _ IL 3D A SCUOLA**

- _ UNDERGROUND LANDSCAPE. PAESAGGI SOTTERRANEI
- _ CATHEDRALS OF ICE. CATTEDRALI DI GHIACCIO
- _ LAVA TUBE. GROTTA DI LAVA
- _ CRYSTAL FACTORY. LA FABBRICA DEI CRISTALLI
- _ LA GROTTA CHAUVET
- _ UBA DE AGUAY Y DE PIEDRA. CUBA DI ACQUA E PIETRA
- _ JEWEL BOX. LO SCRIGNO
- _ DOMINO
- _ LA GROTTA DI LAMALUNGA E L'UOMO DI ALTAMURA (a)

Ore 13.00

- _ PROYECTO BELLAMAR

Ore 15.00_18.00 _ ANTEPRIMA VIDEO E PROIEZIONI 3D

- _ DIVERSAMENTE SPELEO
- _ DOMINO
- _ CENOTES, EL INFRAMUNDO DE XIBALBÀ
- _ PROYECTO BELLAMAR
- _ UNDERGROUND LANDSCAPE. PAESAGGI SOTTERRANEI
- _ CATHEDRALS OF ICE. CATTEDRALI DI GHIACCIO

Ore 18.00

- _ CRYSTAL FACTORY. LA FABBRICA DEI CRISTALLI

VENERDÌ 1 Novembre
_ TEATRO "SALA GUIDANI"

Ore 9.00 _10.30 _ RASSEGNA VIDEO 3D

Ore 17.00 _18.30

- _ DIVERSAMENTE SPELEO
- _ DOMINO
- _ PLONGÉE AU RAUTELY
- _ PROYECTO BELLAMAR
- _ CENOTES, EL INFRAMUNDO DE XIBALBÀ
- _ LA GROTTA DI LAMALUNGA E L'UOMO DI ALTAMURA (a)

Ore 21.30 _23.00 _ PROIEZIONIONI AUDIOVISIVI 3D LA SALLE

- _ THERMAL KARST OF BUDAPEST
- _ JEWEL BOX. LO SCRIGNO
- _ CUBA DE AGUAY DE PIEDRA. CUBA DI ACQUA E PIETRA
- _ UNDERGROUND LANDSCAPE. PAESAGGI SOTTERRANEI
- _ CATHEDRALS OF ICE. CATTEDRALI DI GHIACCIO
- _ LAVA TUBE. GROTTA DI LAVA
- _ CRYSTAL FACTORY. LA FABBRICA DEI CRISTALLI TUNNEL
- _ LA GROTTA CHAUVET

ALBERGO ALMA

"dove la vacanza è relax"



Via Firenze, 38
 48025 RIOLO TERME (RA)
 EMILIA ROMAGNA
 Tel. 0546.71097 - Fax 0546.71935
www.albergoalma.com
albergoalmariolo@alice.it
giulianamontalti@alice.it
 Servizio internet - Chiedere al gestore

SABATO 2 Novembre

_TEATRO "SALA GUIDANI"

Ore 9.30_11.00 _ RASSEGNA VIDEO 3D

- _ DIVERSAMENTE SPELEO
- _ DOMINO
- _ PLONGÉE AU RAUTELY
- _ PROYECTO BELLAMAR
- _ CENOTES, EL INFRAMUNDO DE XIBALBÀ
- _ LA GROTTA DI LAMALUNGA E L'UOMO DI ALTAMURA (a)

Ore 11.00 _ 12.30 _ PROIEZIONI AUDIOVISIVI 3D LA SALLE

- _ TUNNEL
- _ LA SIMA DE LA HIGUERAB
- _ UNDERGROUND LANDSCAPE. PAESAGGI SOTTERRANEI
- _ CATHEDRALS OF ICE . CATTEDRALI DI GHIACCIO
- _ LAVA TUBE . GROTTA DI LAVA
- _ CRYSTAL FACTORY . LA FABBRICA DEI CRISTALLI

Ore 12.30

- _ LA GROTTA CHAUVET

Ore 13.30_15.00

- _ DIVERSAMENTE SPELEO
- _ DOMINO
- _ PLONGÉE AU RAUTELY
- _ PROYECTO BELLAMAR
- _ CENOTES, EL INFRAMUNDO DE XIBALBÀ
- _ LA GROTTA DI LAMALUNGA E L'UOMO DI ALTAMURA (a)

Ore 22.00 _ 23.00

Mix di rassegna video 3D e programma proiezioni La salle
programma a richiesta

GIOVEDÌ 31 Ottobre _ Ore 17.00
_ TEATRO SENIO

SPELEOLOGIA E CONFRONTO SULLE REGOLE

Gli speleologi come attori della conoscenza e della tutela del carsismo.

Presentazione e traduzione operativa dell'Accordo SSI-CAI-Federparchi sulla Speleologia

Nelle giornate di lavoro di Spelaion 2012-incontro Internazionale nel Gargano-è maturato un condiviso impegno tra Cai Centrale, Società Speleologica Italiana e Federparchi, per la conoscenza e la conservazione degli ambienti carsici e con questo lodevole impegno, sabato 1° giugno a La Spezia, è stato sottoscritto tra SSI, Cai e Federparchi un importante protocollo di collaborazione per svolgere attività di ricerca e studio sui sistemi carsici con iniziative a favore delle aree protette. Il Convegno si propone di affrontare il rapporto tra Speleologia e Amministrazione e Gestione dei Parchi carsici a partire dall'accordo siglato a la Spezia. Obiettivo dell'incontro, tradurre il senso dell'accordo stesso e approdare a proposte concrete per l'Osservatorio previsto e costituito dall'accordo.



Via Belvedere, 6
 48025 Riolo Terme
 Tel. 0546.74356
 Fax 0546.972524

INTERVENGONO:

Coordinatore: David BIANCO _ Parco Regionale dei Gessi e dei
Calanchi dell'Abbadessa

Nicola ISEPPI _ Sindaco di Casola Valsenio

Andrea NOFERINI _ Coordinatore tecnico del progetto Life-Gypsum
Parco Vena del Gesso Romagnola

Enzo VALBONESI _ Servizio Parchi Regione Emilia-Romagna

Filippo DI DONATO _ Rappresentante del CAI in Federparchi,

Rosi MERISIO _ Presidente della Commissione Centrale per la Speleo-
logia del CAI

Gianpietro MARCHESI _ Presidente della Società Speleologica
Italiana



Enoartecucina . Casola Valsenio

Via G. Matteotti 59

0546 73729 . 339 63 81 852

VENERDÌ 1 Novembre _ Ore 14.00
_ TEATRO SENIO

LA GROTTA COME RISORSA DEL TERRITORIO

Aspetti e potenzialità della fruizione turistica delle grotte.

Le aree carsiche sono un patrimonio di molteplici risorse. E' evidente che, quando si parla di valorizzazione si parla anche di possibili turisticizzazioni, inevitabilmente impattanti sul mondo ipogeo e sul paesaggio di superficie. Allo stesso tempo si cerca di utilizzare le grotte turistiche, laddove vi è sensibilità, come baricentri per esperienze didattiche e divulgative....Il Convegno avrà come baricentro la presentazione del XXII Congresso di Speleologia, ma soprattutto l'insieme di relazioni che ha portato ad individuare Pertosa-Auletta (SA) come sede del Congresso. Obiettivo del Convegno. Collaborazione e criticità nei rapporti con soggetti che operano e amministrano in aree carsiche dove sono presenti grotte turisticizzate o oggetto di visita e si occupano a vario titolo di turismo speleologico.



Forno Montefiori
di Montefiori Michele & C.

Esercizio: Via Marconi 15
Laboratorio: Via Fondazza 11

Tel. 0546.73097 - 73467
CASOLA VALSENIO (RA)

INTERVENGONO:

Coordinatore: Luca CALZOLARI _ Direttore Montagne 360

Franco FARINELLI _ Presidente dell'Associazione dei Geografi Italiani

Marco RUOCCO _ Pres. della Federazione Speleologica Campana

Francescantonio D'ORILIA _ Presidente dell'Associazione Grotte
Turistiche Italiane

Vincenzo MARTIMUCCI_ pres. Federazione Speleologica Pugliese

Dino SCARAVELLI_ Museo Ornitologico F.Foschi, Forlì

Gianpietro MARCHESI _ Presidente della Società Speleologica Italiana

L'invito è stato esteso a Franco ISEPPI, Presidente del Touring Club Italiano,
Umberto MARTINI, Presidente generale del Club Alpino Italiano e Marcello
DI MARTINO, Presidente Associazione Città delle Grotte



**PESCE e CENE A TEMA
SU PRENOTAZIONE**

Via C. Soglia 1, Casola Valsenio (RA)
tel. 0546 73342, Nene 393 9263057, shopscafe@libero.it

SABATO 2 Novembre _ Ore 16.00
_ TEATRO SENIO

GEOGRAFI DEL VUOTO II _ IL LIMITE

Limiti da superare, limiti imposti, limiti da imporsi.

Il limite è il punto da superare, è il rischio che si può prendere, è l'impatto sull'ambiente esplorato. Limite sono le norme che regolano accessi e frequentazioni, limite è considerazione di consuetudini presenti sul territorio. Saranno coinvolti esploratori che rappresentano l'attuale speleologia nelle sue varie modalità organizzative e nei suoi variegati ambiti. Speleologi che si immergono, che entrano nei ghiacciai, che sfidano temperature impossibili, che conducono campagne esplorative veloci e con eclatanti risultati. E' una panoramica minima, ma significativa, di ricerche ed è un confronto aperto con giornalisti, esperti della montagna e alpinisti su "Etica e libertà fuori e dentro la montagna".



CHIOSCO PIADINE **da Anna & C.**

*Vi aspettiamo per uno spuntino veloce
 da soli o in compagnia*

PIADINE - PIZZA FRITTA -
 BRUSCHETTE CROSTINI - PATATE
 FRITTE E ...
 TANTO ALTRO ANCORA

Casola Valsenio (RA)

**Via Cardinal G. Soglia - Ex
 Cortile dei Frati**

Per prenotazioni 338-3347773

INTERVENGONO:

Coordinatore: Alberto GEDDA _ giornalista

Michele SIVELLI _ Rivista "Speleologia"

Jo DE WAELE _ Docente Università di Bologna

Luca PEDRALI _ Esploratore

Luana AIMAR _ di InGrigna!

Progetto Sebino

Paola TOGNINI _ Speleologa e docente di fisica e geomorfologia

Louis TORELLI _ Presidente Commissione Grotte Eugenio Boegan

Matteo RIVADOSSI _ Esploratore

Giampietro MARCHESI _ Presidente SSI

Rosi MERISIO _ Pres. Comm. Centrale per la Speleologia del CAI

Luca CALZOLARI _ Direttore Montagne 360

Roberto MANTOVANI _ Storico dell'Alpinismo

Ore 19.00 _ Presentazione del volume

" Il Settimo Senso" di Kurt DIEMBERGER

a cura di Luca CALZOLARI e Roberto MANTOVANI.

è presente l'autore.



INFISSI IN ALLUMINIO E PVC

Via A. Cenni, 14 - 48010 CASOLA VALSENJO (Ra) - Tel. e Fax 054673929

- www.benericetti.it - benericetti@benericetti.it

GIOVEDÌ 31 ottobre _ Ore 14.30
_ I VECCHI MAGAZZINI

LA RICERCA ARCHEOLOGICA NEGLI AMBIENTI CARSICI DELL'EMILIA ROMAGNA.

L'esperienza della federazione speleologica nella ricerca e studio delle miniere di lapis specularis.

Con il patrocinio della Soprintendenza per i Beni Archeologici dell'Emilia-Romagna .

INTERVENGONO:

Danilo DEMARIA _ FSRER (GSB-USB)

Tommaso SANTAGATA _ GSE Mo

Massimo ERCOLANI _ FSRER (Speleo GAM)

Massimiliano COSTA _ Direttore Parco Regionale Vena del Gesso Romagnola.

Coordina il dibattito:

Flavio GAUDIELLO _ Segretario FSRER

VENERDÌ 1 Novembre _ Ore 14.30
_ SALA HOTEL ANTICA CORONA

GLI STUDI MULTIDISCIPLINARI NEGLI AMBIENTI

CARSICI: *presentazione dei volumi "le grotte bolognesi" e "i gessi e la cava di monte tondo".*

INTERVENGONO:

Paolo GRIMANDI _ GSB - USB

Piero LUCCI _ Speleo GAM

Paolo FORTI _ Istituto Italiano di Speleologia, Università di Bologna
 Gian Battista VAI _ Museo Geologico "Giovanni Capellini"
 Stefano MARABINI _ Museo Geologico "Giovanni Capellini"
 Francesco RIVOLA _ Assessore ai Parchi della provincia di Ravenna

Coordina il dibattito:
 Riccardo PANZERI _ FSRER

SABATO 2 Novembre _ Ore 14.30
_ SALA HOTEL ANTICA CORONA

**LA TUTELA E LA CONSERVAZIONE DELLE AREE GES-
 SOSE DELL'EMILIA-ROMAGNA:** *il progetto gypsum-life; la
 difesa degli habitat, delle specie protette e del paesaggio; la divulgazio-
 ne didattica e scientifica.*

INTERVENGONO:

Sandro CECCOLI _ Presidente dell'Ente di gestione per i Parchi e
 la Biodiversità Emilia orientale

David BIANCO _ Parco regionale Gessi Bolognesi e Calanchi
 dell'Abbadessa

MASSIMILANO COSTA _ Direttore Parco Regionale Vena del Gesso
 Romagnola

MASSIMO BERTOZZI _ FSRER (RSI)

GIANMARCO LANZONI _ Presidente del Parco regionale della Vena
 del Gesso romagnola.

Coordina il dibattito:
 Massimo ERCOLANI _ FSRER

PRESENTAZIONE SAKNUSSEMM LAPIS SPECULARIS

CONFERENZE: SAKNUSSEMM

VENERDÌ 1 Novembre _ Ore 17.00
_ I VECCHI MAGAZZINI

QUANDO LA STORIA IRROMPE NELLA NATURA

- _ Saluto del Sindaco ISEPPI e dell'Assessore ai parchi Provincia di Ravenna Francesco RIVOLA
- _ Introduzione di BIAGIO presidente della SSSaknussem

INTERVENGONO:

Andrea BENASSI _ SSSaknussem "Sub Specie Specularis: scoperte ed esplorazioni nella Vena del Gesso"

Roberta COLOMBO _ (Teatro del Drago – Ravenna)

Sergio DIOTTI _ (coop. "Arrivano dal mare") esperienza del laboratorio teatrale svolto a Casola Valsenio dal titolo "storie dall'altro mondo: la terra, l'antro, la grotta"

proiezione del filmato a cura dell'Associazione Achelloos geo exploring "As Speculum – tunisia 2012" introduce Fabio Piccinin
Conclusioni: Roberta FOSCHI SSSaknussem



**CUCINA
SAPORI DEL TERRITORIO
VENDITA PRODOTTI
CAMERE**

Via Cardello, 5
48010 Casola Valsenio RA
Tel. 0546 73917
Cell. 339 2000308
info@ilcardellolocanda.it
www.ilcardellolocanda.it

sala ristorazione chiusa il mercoledì

IL CARDELLO
L O C A N D A



**impianti elettrici
civili e industriali**

CAPIROSSI IMPIANTI

- *Automazione cancelli - Impianti illuminazione pubblica*
- *Impianti tv- impianti antintrusione e videosorveglianza*
- *Impianti di aspirazione centralizzati - Impianti fotovoltaici*

Tel. 0546/76185 Fax. 0546/76428

Via del Senio 18 / 20

48010 - Casola Valsenio - (RA)

E-mail: capirossi.impianti@libero.it

SABATO 2 Novembre _ Ore 14.00/15.00
_ TEATRINO PARROCCHIALE

PORTALI SVELATI

La speleologia su internet

A cura di:

SSI, Speleologia On Line, SNS-CAI, Geo CAI Bassano, Napoli Underground, Scintilena.

La rete internet offre una vasta gamma di siti speleo. L'incontro da la possibilità agli autori dei siti di raccontare i punti di forza dei propri siti e dove e come cercare informazioni.

INTERVENGONO:

Coordina: Andrea SCATOLINI _ Scintilena

WORDPRESS _ Andrea SCATOLINI _ www.scintilena.com

JOOMLA _ Riccardo DALL'ACQUA _ www.speleo.it

JOOMLA _ Mirco FOSSA _ www.geocaibassano.it
 _ <http://www.sns-cai.it/>

Fulvio SALVI _ www.napoliunderground.org

in collegamento web tv live da Napoli



Colazione Aperitivo Cocktail

*Piazza Orsini 28 Casella Ugento (FO)
 0884 239125*

SABATO 2 Novembre _ Ore 15.00/17.30
_ TEATRINO PARROCCHIALE

LA MONTAGNA PER TUTTI

Esperienze a confronto con Diversamente Speleo

Le grotte sono luoghi destinati a rimanere fuori dalla portata di chi non può accedervi per motivi fisici, ma l'impedimento fisico non è un ostacolo per la conoscenza e la condivisione. Negli ultimi tre anni, grazie alla caparbia di pochi si è realizzato il sogno di andare in grotta con ragazzi disabili, dimostrando che le notevoli barriere possono essere infrante, in un clima di grosso coinvolgimento emotivo e sociale.

Attraverso gli interventi dei convenuti, si analizzano problemi, esigenze ed esperienze vissute, sia dai "portatori" che dai "trasportati".

INTERVENGONO:

Alejandra MEDA _ Cai tam regione Abruzzo – ges Cai Pescara

Luca CUTTITTA _ la macchina del tempo

Teo TURCI _ gs Cai Forlì

Dott . Gian Luca GAVOTTI _ Psichiatra gs martel

Michele TOMMASI _ geo Cai Bassano

Giampaolo FORNASIER _ gs Cai Pordenone

GIULIO E GIOTTO – I mitici gemelli diversamente speleo di Forlì

Romina SANTINI – diversamente speleo di Cattolica

Durante la tavola rotonda verranno proiettati due brevi filmati di Diversamente Speleo, Bellegra 2012 e Frassasi 2013.

RITRATTI DA PARETE

_ Alberto Gedda/Roberto Mantovani

Ottanta ritratti da appendere nella galleria delle opere d'arte dell'anima, ottanta modi di ritrarre, dipingere, presentare, raccontare le montagne. A farlo sono alpinisti, scrittori, musicisti, attori, sportivi: un mosaico a più voci che compongono un affresco universale eppure intimo. Ottanta interviste selezionate che fanno parte del lungo racconto proposto da Tgr Montagne, l'unico settimanale televisivo dedicato alle terre alte, in onda da anni su RaiDue.

SETTIMO SENSO

_ Kurt Diemberger

L'alpinista Kurt Diemberger, in questo libro ripercorre la sua lunga e gloriosa carriera sulle grandi montagne del mondo. Diemberger, oggi è l'unico alpinista ad aver salito per la prima volta due vette di ottomila metri. In questo libro, è raccontata la sua discesa solitaria dal Chogolisa, maestosa montagna di 7665 metri nel Karakorum, dopo che il suo compagno Hermann Buhl era precipitato a causa del crollo di una cornice di neve, costringendolo da solo a una ritirata al limite delle possibilità umane. Il libro ci porta a scoprire l'arte di vivere la montagna e l'alpinismo, basandosi sulla capacità di prendere la decisione giusta al momento giusto.

SU PALU "IL GIGANTE NASCOSTO"

_ Ass. ASPROS e Ass. Gasau

La storia di una grotta unica, alla luce delle più recenti esplorazioni. Un racconto appassionante e al contempo scientificamente rigoroso.

IL RESPIRO DELLE GROTTES

_ Natalino Russo

Si tratta di una gradita apparizione nel poco frequentato panorama della narrativa speleologica. Nel libro, l'autore narra di grotte grandi e piccole, e degli uomini che le scoprono, le esplorano, le documentano, si battono per proteggerle. E' un viaggio affascinante nelle tre dimensioni delle montagne e nelle correnti d'aria che le attraversano. A Casola Underground la presentazione del libro sarà occasione anche di spettacolo...

L'ANTRO DEL CORCHIA O BUCA D'EOLIO

_ Franco Utili

Il volume, giunto alla seconda edizione è una poderosa raccolta di racconti, storia esplorativa e documentazione fotografica di una grotta simbolo della speleologia italiana. E', naturalmente, una storia esplorativa molto segnata dalla personale esperienza dell'autore, protagonista di epiche esplorazioni negli anni '60 e '70. La presentazione sarà occasione per riproporre un ricco repertorio di immagini e testimonianze.

THE RIVER OF SWALLOWS (Il fiume delle rondini)

_ Ass. La Venta

Il libro è dedicato al Puerto Princesa Underground River, la grande grotta dell'isola di Palawan, nelle Filippine, a cui l'associazione La Venta ha dedicato 7 spedizioni, nell'arco di 25 anni.

Il volume, curato da Tono De Vivo e Leonardo Piccini, descrive in modo sintetico questa grotta straordinaria, che dal 2012 è stata inserita nell'elenco delle "Nuove sette meraviglie della natura", e dell'ambiente circostante.

VENERDÌ 1 Novembre _ Ore 09.00
_ TEATRO SENIO

LABORATORIO DEL CATASTO

- _ **Dalle grotte ai servizi web geografici e ai dati aperti: esperienze in Emilia-Romagna.**
S. Olivucci, W. Formella, A. Martini, G. Belvederi, S. Panichi.
- _ **Gestionale Catasto Speleologico Ligure**
Delegazione Speleologica Ligure, A. Vernassa, Roberto Chiesa.
- _ **Realizzazione di rilievi 3D su piattaforme open source e integrazione con software cartografici**
M. Zandonati.
- _ **Lo smart helmet: prime applicazioni di casco con sensori inerziali.**
A. Rossi, S. Menegon.
- _ **Cave Sniper – La rivoluzione nel rilievo ipogeo**
M. Słupińska, M. Polok, M. Kozioł.
- _ **Il rilievo ipogeo 3D: perché, come e quando**
D. Pani.
- _ **Dai passi al laser - Su Bentu in 3D**
Gruppo Grotte Nuorese - EDILO.

CERVELLI IN AZIONE

VENERDÌ 1 Novembre _ Ore 17.00
_ TEATRO SENIO

SPAZIO PROFONDO

L'Agenzia Spaziale Europea addestra astronauti in grotta, perché l'ambiente sotterraneo è buio, complesso, richiede precise regole di comportamento, come lo Spazio cosmico.

Qui incontriamo Loredana Bessone (responsabile del progetto ESA Caves), gli speleologi che hanno supportato il training in grotta e ci colleghiamo con l'astronauta Paolo Nespoli a Houston.

La speleologia "di tutti i giorni" è un'altra cosa, eppure tra il buio delle grotte e le profondità spaziali ci sono molti punti di contatto...Citando Loredana Bessone:"Se si pensa a viaggi su pianeti lontani o asteroidi, il tempo, lo spazio, i colori, i profumi, la musica della voce di un bimbo sono ricordi lontani, sintetizzati in sistemi di realtà virtuale, limitati dalla capacità dei dischi di bordo e dalla fantasia di chi li ha creati.

E la Terra, gli amici, la sicurezza della propria casa sono riflessioni lontane, ricreate in simulazioni interiori. La realtà è quella di una piccola società di persone con le quali si è partiti da una terra amata, lontana, che forse un giorno si tornerà a rivivere. Nessun ambiente, o situazione, ricrea tutto questo meglio della grotta. Esplorare l'ignoto, dover ritrovare l'uscita, dipendere dai sistemi di illuminazione artificiali, muoversi in 3D, su corde, con lunghe di sicurezza, non avere luci, colori, profumi, suoni, altri che quelli dei compagni, coi quali si condividono le difficoltà, i successi, il cibo, le risorse, e dei quali ci si deve fidare, ciecamente. E come lo spazio, la grotta affascina, intimorisce, incute rispetto, offre paure, crea unione.

VENERDÌ 1 Novembre _ Ore 21.00
_ TEATRO SENIO

U-CAVE B-MOVIE

Film di grotta zeppi di sangue, mostri, perfidia.

Guardiamo insieme spezzoni di film sinistramente noti, quali The Descent, The Cave &...

Horror, risate e pensieri profondi, per una serata molto Underground!



Traduzioni - Interpretariato - Servizi linguistici

Omni trad s.n.c. di Rivalta Dott.ssa Silvia e Visani Dott. Chiara
Via Firenze, 6/a - 48025 Riolo Terme (Ra) Italy
C.F. e P.Iva 01442520399

Tel. e Fax +39 0546 70562
omnitrad@omnitrad.it - www.omnitrad.it

SPELEOSPOT***Intensi attimi di speleologia***

Oltre trenta autori, una grande varietà di lavori in concorso

Non era facile, e' un risultato notevole. Non è banale promuovere in 30" o addirittura 7"... Eppure, questi sono i tempi della comunicazione che deve sedurre, incuriosire, promuovere. E gli speleo di eventi da promuovere ne hanno davvero molti. Corsi, mostre, visite guidate. Poi si possono promuovere campi esplorativi o le associazioni della speleologia. Si può sensibilizzare gli stessi speleo su temi di salvaguardia, studio e attenzione. Saper comunicare in modo sintetico e incisivo serve. Non è facile superare il senso del "troppo breve", eppure in tanti si sono messi in gioco. Il panorama dei lavori e' molto variegato, vi sono spot che sono tali, vi sono racconti brevissimi, ci sono intenzioni rimaste tali ed altre tradotte. Le regole, date, sono state a volte disattese. Ma, nell'insieme, si è superata la barriera del "poco tempo".

La premiazione si terrà al **_ TEATRO SENIO**
SABATO 2 Novembre_ ore 22.30

*Bevande e alimentari
Acque minerali e bibite*

SIGNANTI MARCELLO

Piazza Sasdelli, 13
Tel. 0546 73789
CASOLA VALSENIO



*Il rifornimento
GIUSTO!*



ELENCO SPELEOSPOT IN CONCORSO

- Ali Baba di Damiano Sfriso
- Altire the future di Sonia Santolin
- A quale corso iscriversi di Nicola Castelnuovo
- Bats need friends di Liham Dervovic
- Campo InGrigna 2014 di Antonio Premazzi
- Cave Canem di Dianella Sancisi
- Condividere i dati di Francesco Maurano
- Deae Aquane di Simona Tuzzato
- Dove l'acqua incontra il buio di Antonio Giacomini
- Dovresti provare di Luca Sgualdini
- ESA Caves di Sirio Sechi
- E'una questione di priorit  di Roberto Mazzetta
- Experience in the depth di Paolo Brunettin
- Folle Idea di Daniela Perhinek
- Govjestica-International_Expedition_2013_in_BiH. di Francesco Grazioli
- I consigli di Giustino di Omar Zidarich
- Ipogoffogeo di Raffaella Cavana
- Pestera Farcu di Christian Aurelian Ciubotarescu
- Segui sempre i tuoi sogni di Giuseppe Fogli
- Serrasoli di Gianluca Melis
- Siamo di passaggio di Riccardo Dall'Acqua
- Smetti di giocare di Valeria di Siero
- Solo di Sergio Orsini
- Speleo di Christophe Meyer
- Speleology di Fabio Franceschini
- Speleosub di Luca Pedrali
- Spot Video 7 secondi di Filippo Caruso
- S-Team di Sandro Sedran
- Tom il millepiedi di Giacomo Silvagni
- Trog di Marco Bonomi
- Vite in bilico di Luana Aimar



SPELUNDER _ Non alla luce del sole

Concorso narrativa per ragazzi

Quasi trenta autori con trentasei lavori sono il risultato del concorso indetto dalla Società Speleologica Italiana in occasione di Underground, Casola 2013. I vincitori sono scelti tra quanti hanno presentato opere pertinenti con il tema e le finalità, hanno dimostrato sensibile originalità, sviluppando il tutto con coerenza e correttezza formale. In giuria, esperti di comunicazione, giornalisti e scrittori. La composizione della giuria è comunicata al momento della premiazione.

La premiazione si terrà al **_ TEATRO SENIO**
VENERDÌ 1 Novembre_ore 22.15



Bar Centrale

A black and white photograph showing a close-up of a person's mouth and a white cup with a logo.

P.zza Sasdelli, 22 - 0546.73807 - Casola Valsenio



Camping
Parco Pertini

Camping
Campo sportivo
-
Casa Olmatelli

Stand Materiali

WC

Sala Guidani

Municipio

Cinema Senio

Palestra

Via Monte Fortino

Bed & Breakfast La Chiesa di Sopra

25 Aprile

Viale Domenico Neri

Via della Peschiera

Via dei Fr...

Via Roma

Via Roma

Via C...

Teatrino Pa...

Casa...

Maggi...

Sp...



Centro
"Le Medie"

Camping
Piscina

SpeleoBaRock

Ghiacciaia

P

P

WC

Piazza
Alfredo
Oriani

Sala Suore Dorotee

Sala Vespignani

SEGRETERIA

Asilo Suore Dorotee

SpeleoBaRomagna

WC

WC

Farm.
Rinaldi
Ceroni
Dott.ssa
Bellino
Maria

Sala Esposizioni Frati

Vecchi Magazzini

SpeleoBarMisericordia

Scuole Elementari

arrocchiale

Ore 00.00

_TEATRO "SALA GUIDANI"

SPELEONOTTE ARRIVA A SPELEOPOLIS!

Con gli stessi conduttori della Speleonotte estiva di Cesi, ovvero Augusto e Simona di Culture Sotterranee, Speleopolis si apre al Fuori Orario, alla visione di cose strane e inusuali, a repliche del già visto o novità impreviste.

La Speleonotte di Casola offrirà immagini, mirabilia, invenzioni e quant'altro si muove nel limbo del fuori programma. Tutto attraverserà la nebbia notturna, per giungere a spettatori già provati da giornate lunghe, fitte di parole, presentazioni, pensieri e incontri. E, tra il dormiveglia e l'alba, vivranno nuove suggestioni per una speleologia in continua evoluzione, capace di darsi sempre nuovi compagni di viaggio. A venti anni da Nebbia, la notte di Casola continua oltre la soglia degli Speleobar.

L'appuntamento è alla Sala Guidani, già Cinema di Sopra, già Autosalone o "Dove c'era il Soccorso".

Speleonotte è ogni notte, quando si fa notte...

**SARI**

di Liverani Aldo & C. sas

Via Firenze, 7

48025 Riolo Terme (Ra)

tel +39.0546.71160

fax +39.0546.71879

www.hcristallo.com

info@hcristallo.com

C.Fisc. e P. iva 01123050393

GIOVEDÌ 31 Ottobre

Stefano Olivucci sintesi della giornata, a seguire selezione delle repliche da proiettare della giornata Casolana; a seguire Leonardo Colavita Foto morfologie carsiche dei Tepui venezuelani poi Bernard Chirol POWER POINT "LE MONDE REVELE" 30min; Luca Pedrali in racconti/video vari di esplorazioni senza tempo.

VENERDÌ 1 Novembre

Stefano Olivucci sintesi della giornata, a seguire Daniele Faziani e Massimo (max) Goldoni in Appunti di Underground, Gianpaolo Zaniboni Sandro Sedran e Antonio Danieli ed altri in Speleofotografi a confronto tra etica e tecnica. Fabio Bollini, Marco Repetto, Maurizio Calice, Lino Bedini, Paolini Giuseppe e altri in spedizione Vrtglavica il pozzo più profondo del mondo Max Pozzo, in racconti/video vari di esplorazioni senza tempo.

SABATO 2 Novembre

Stefano Olivucci sintesi della giornata, a seguire Daniele Faziani e Massimo (max) Goldoni in Appunti di Underground 2 Matteo (Pota) Rivadossi nuovi attrezzi per la speleologia Fabrizio Marincola Presentazione del sistema CSR Radio in grotta; Paolo Forconi esplorazioni in Umbria e Lazio. Daniel Pharnicu e Alessandro Luciano Progetto Cucuteni la grotte della Romania, Pipistrelli e i loro amicicontinua con serata Spleleo Trash e proiezioni varie.

_ SCUOLE ELEMENTARI

_ **LABORATORIO DEL CATASTO**

in collaborazione con la Federazione Speleologica Regionale dell'Emilia Romagna.

Il "Laboratorio del Catasto" è uno spazio attrezzato, permanente, messo a disposizione, per tutta la durata della manifestazione, da utilizzare per l'attività della Commissione Nazionale del Catasto e per le comunicazioni e i dibattiti inerenti ad argomenti riguardanti il Rilievo, la Cartografia e il Catasto delle Grotte.

GIOVEDÌ 31 Ottobre

Ore 10.00 _ 12.00

Chiarimenti tecnici sul programma CSurvey

Conduttore: Federico CENDRON

Ore 14.30 _ 16.30

Catasto delle Grotte e Cavità Pugliesi

L. R. 4 dicembre 2009, n. 33: *Tutela e valorizzazione attraverso la divulgazione sul web delle informazioni speleologiche*

Conduttore: Vincenzo MARTIMUCCI.

Leica
Geosystems



VENERDÌ 1 Novembre**Ore 9.00**

Tutta l'attività del mattino è spostata al Teatro Senio per la sezione speciale del LABORATORIO DEL CATASTO.

Ore 14.30

Riunione annuale della Commissione Nazionale Catasto delle Cavità Naturali _ Responsabile: Vincenzo MARTIMUCCI
in contemporanea:

Approfondimenti e chiarimenti su Webgis dell'Emilia-Romagna (Belvederi, Panichi) e sul programma CSurvey (Cendron).

SABATO 2 Novembre**Ore 9.00 _ 11.00**

Visual 3D della Regione Emilia-Romagna

Conduttori: Stefano OLIVUCCI, Giovanni BELVEDERI, Siria PANICHI

Visual 3D di Michele ZANDONATI di Trento

Ore 11.00 _ 12.00

Discussione sui materiali ad uso topografico delle Ditte Leica Geosystem della Ditta Faynot. Conduttori: Giuliano GALLERINI
Laura DI CESARE.

Ore 14.30 _ 16.00

Presentazione del dispositivo "Cave Sniper" –

Conduttore: M. Polok. M. Słupieńska, M. Koziół

Ore 16.00 _ 19.00

Discussioni su altri temi presentati nel
LABORATORIO DEL CATASTO.

_ LABORATORI DIDATTICI

SPELEO - ARCHELOGICI

a cura di CVSC Bologna e HistoryLab

_ ASILO SUORE DOROTEE

• STRUMENTI DI PIETRA

L'età della pietra è stato il periodo più lungo della storia umana. Nonostante la sua durezza infatti la pietra è stato il primo materiale lavorato dall'uomo. Il laboratorio prevede una descrizione teorica dei primi strumenti con la realizzazione pratica di un chopper e di un'amigdala che resteranno alla classe. In seguito con l'aiuto dei nostri esperti i bambini proveranno di persona l'emozione della lavorazione della selce, con la possibilità di produrre un piccolo strumento da conservare.

• ARTE SAPIENS

Sin dalla preistoria l'uomo ha sentito il bisogno di esternare le proprie emozioni e i propri sentimenti attraverso l'arte. Durante il laboratorio saranno illustrate le più antiche forme d'arte, che serviranno da modello per la successiva sperimentazione. Verranno inoltre mostrati i minerali da cui si ricavano i colori e le tecniche di produzione degli stessi. In seguito, con il materiale fornito dai nostri esperti i bambini sperimenteranno le principali forme d'arte, pennello, spruzzo e incisione, per realizzare dei lavori da conservare. Per l'occasione alcuni dei soggetti che verranno riprodotti su pietra sono ispirati al ciclo decorativo della Grotta Chauvet.

• LAVORARE L'ARGILLA

I nostri esperti guideranno gli alunni attraverso la fantastica avventura della Rivoluzione Neolitica. Con l'aiuto di fedeli riproduzioni di utensili tipici del Neolitico i bambini apprenderanno i principali cambiamenti nello stile di vita dell'uomo. In seguito, a scelta

dell'insegnante, ogni alunno produrrà dei vasi di argilla con le tecniche in uso nella preistoria.

• LA MAGIA DEL FUOCO

Diamo una forma al buio

Il fuoco fu senza ombra di dubbio una delle scoperte che cambiò per sempre lo stile di vita dell'uomo. Le condizioni che portarono l'uomo alla conquista del fuoco sono al centro di questa attività.

Dopo una dimostrazione pratica in cui i nostri esperti illustreranno le difficoltà, i materiali necessari e i metodi di accensione, gli alunni saranno chiamati a turno a provare di persona ad accendere un piccolo fuoco

• IL GIOIELLO

Anche nella preistoria ornare il proprio corpo con oggetti di vario tipo era abbastanza comune. In questo laboratorio gli alunni apprenderanno le tecniche di produzione degli ornamenti preistorici. In seguito ogni partecipante realizzerà con il materiale a disposizione - conchiglie, steatite, corteccia, ossa - e la fedele riproduzione di un trapano a volano dei ciondoli per una collana. I partecipanti conserveranno il materiale prodotto.

Per maggiori informazioni consultare il sito o rivolgersi alla segreteria.

GIOVEDÌ 31 Ottobre

I laboratori sono presso le scuole elementari e riservati alle scuole per il programma didattico in collaborazione con l'istituto comprensivo G.Pascoli

SPELEOVIVARIUM

a cura dello

Speleovivarium Erwin Pichl di Trieste

_ASILO SUORE DOROTEE

Come nascono le grotte? Come crescono le stalattiti? Come circola l'acqua attraverso i condotti sotterranei? Che cosa sono le doline soffianti? Dove sono i fiumi sul carso? Che cosa è la portata? Come funzionano i laghi e le sorgenti intermittenti? Quali misteriosi animali popolano le grotte? Che cosa è un Proteo?

Tanti esperimenti interattivi condurranno grandi e bambini attraverso i segreti del mondo sotterraneo.

Il Laboratorio Itinerante è costituito da diverse stazioni, ognuna volta alla comprensione di un aspetto particolare del carso: idrologia, vasi comunicanti, doline soffianti, stratigrafia e permeabilità, piene inverse, pressione, portata, formazione delle grotte, dissoluzione e corrosione del calcare e formazione delle concrezioni, ecosistema cavernicolo, adattamenti all'ambiente cavernicolo degli animali che lo popolano. Il laboratorio coinvolge i partecipanti in numerosi esperimenti e giochi. Plastici idrodinamici, cartelloni ed oggetti costruiti con materiali di recupero facilmente reperibili e riproducibili sono accattivanti strumenti di supporto.

Per maggiori informazioni consultare il sito o rivolgersi alla segreteria.



Albergo - Ristorante
SERENA

Via Garibaldi, 27
48025 Riolo Terme
0546 71183

PORTIAMO LA GROTTA A SCUOLA

a cura del
Gruppo Speleologico San Marco

_ SCUOLE ELEMENTARI

Progetto didattico con l'obiettivo di diffondere, già a partire dalle scuole primarie, la conoscenza del mondo sotterraneo e sensibilizzare i bambini sui temi della vulnerabilità dell'ambiente carsico e dell'acqua in esso racchiusa. Un'attività che lega la conoscenza con il gioco, i momenti di apprendimento e creatività con l'attività ludico motoria con l'ausilio di una grotta di cartone appositamente allestita sul posto.

Per maggiori informazioni consultare il sito o rivolgersi alla segreteria.

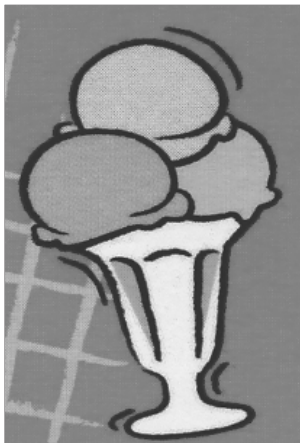

BAR GELATERIA SENIO

produzione artigianale

di
LUCA E SABRINA
Sabbatani

Via Roma 46
Casola Valsenio
0546 73719

_ LABORATORIO 3D

a cura di

La Salle _ 3D International Team

_ SCUOLE ELEMENTARI

Il Laboratorio 3D vuole essere un momento di crescita e sviluppo, non solo per chi già padroneggia la stereoscopia, ma anche per coloro che vorrebbero affacciarsi in questo settore, un'occasione per imparare le regole base di ripresa e provare attrezzature e programmi di editing 3D.

VENERDÌ 1 Novembre

Ore 11.00

- _ I principi fondamentali della stereoscopia
- _ Come si realizza una fotografia 3D.

Ore 16.00

- _ Come si mette a registro una coppia di foto 3D, e i diversi modi di visualizzarla.

SABATO 2 Novembre

Ore 15.00

- _ Come si mette a registro una coppia di foto 3D, e i diversi modi di visualizzarla.

Ore 18.00

- _ Come si prepara un video 3D e i diversi sistemi per visualizzarli

_ LABORATORIO WEB

a cura di
Scintilena.com

_ CENTRO LE MEDIE

Incontri della lunghezza di un'ora per tutti i livelli di preparazione ed esperienza.

Le iscrizioni e i programmi presso lo spazio Scintilena.

Finalità: Trattare l'argomento della pubblicazione on line, materiali pubblicati, supporti utilizzati, filosofia e comportamenti corretti (sito, blog, facebook, twitter e integrazione dei vari sistemi)

1^ lezione – Scrivere su Internet - Destinato a neofiti e curiosi

2^ lezione – Scrivere su Internet – Avanzato

3^ lezione – Scrivere su Scintilena – (destinato agli autori di Scintilena – Basic)

4^ lezione – Scrivere su un blog – Avanzato per autori di Scintilena e altri

5^ lezione – Un blog per facebook, social network – Avanzato per webmaster

6^ lezione – Scrivere per internet – Avanzato per webmaster

*Per maggiori informazioni consultare il sito
o rivolgersi allo spazio Scintilena.*

_ IL VOLO DEI PIPISTRELLI

a cura di

Gruppo speleologico SST

_ SCUOLE ELEMENTARI

Tecniche di ripresa fotografica con trappola elettronica.

Un'occasione per parlare insieme di una tecnica fotografica particolare che ci ha permesso di realizzare immagini di pipistrelli in volo nel loro ambiente naturale.

Priorità assoluta: il rispetto per i pipistrelli già fortemente minacciati da tante problematiche ambientali e... culturali.

Dietro le quinte della mostra fotografica: "Nel loro mondo in punta di piedi".

GIOVEDÌ 31 Ottobre

Ore 17.00 _ 17.30

VENERDÌ 1 Novembre

Ore 11.00 _ 11.30

Ore 16.00 _ 16.30

SABATO 2 Novembre

Ore 11.00 _ 11.30

Ore 16.00 _ 16.30

Per informazioni chiamare 348 65 48 663

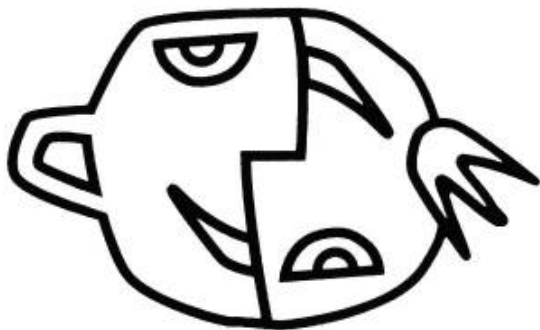

incontro
ristobar pizzeria

**Colazioni
Bar
Ristorante
Pizze assortite**

Via Roma 64 – Casola Valsenio – 0546 73949

_ ACCOMPAGNAMENTI IN GROTTA

A cura della

Federazione Speleologica Regionale dell'Emilia-Romagna

Presso la segreteria di Casola 2013 Speleologica Regionale dell'Emilia-Romagna (ex Scuola media) sarà possibile avere le informazioni in merito alla modalità di partecipazione alle singole uscite

Le visite guidate richiedono apposita prenotazione/iscrizione.

La prenotazione/iscrizione può essere effettuata presso la segreteria con le seguenti modalità:

- _ entro il giorno precedente per le uscite della mattinata
- _ entro le ore 12 del giorno stesso per le uscite del pomeriggio

Il ritrovo è mezz'ora prima dell'orario di partenza, di fronte alla Segreteria.

Salvo dove indicato le grotte sono già armate.

Le attrezzature personali ed il vestiario sono a carico dei partecipanti.

Le grotte si presentano in genere con presenza di fango e hanno una temperatura di circa 11°C.

Salvo dove è esplicitamente indicato, per i partecipanti alle escursioni è obbligatoria una polizza assicurativa infortuni, che eventualmente potrà essere stipulata all'atto della iscrizione secondo due modalità:

- _ per le visite nelle grotte che prevedono l'utilizzo di attrezzatura tecnica: tramite associazione alla SSI, assicurazione soci valida fino a fine 2013 al costo 15 €.
- _ per le visite in grotte che NON prevedono l'utilizzo di attrezzature: è possibile stipulare una polizza giornaliera al costo di 3 €.

_ PROGRAMMA ESCURSIONI IN GROTTA

GIOVEDÌ 31 Ottobre

Ore 12.00 _ Abisso Cà Poggio - Rientro ore 16.00

VENERDÌ 1 Novembre

Ore 9.00 _ Abisso Cà Poggio - Rientro ore 13.00

Ore 9.00 _ Abisso Garibaldi - Rientro ore 15.00

Ore 9.00 _ Abisso Fantini - Rientro ore 13.00

Ore 10.00 _ Grotta Tanaccia - Rientro ore 14.00

Ore 9.00 _ Traversata Abisso Acquaviva - Grotta Rosa Saviotti
Rientro ore 16.00

Ore 12.00 _ Traversata Abisso Acquaviva - Grotta Rosa Saviotti
Rientro ore 19.00

O.re 9.00 _ Abisso Cà Siepe - Rientro ore 16.00

SABATO 2 Novembre

Ore 9.00 _ Abisso Cà Poggio - Rientro ore 13.00

Ore 9.00 _ Abisso Garibaldi - Rientro ore 15.00

Ore 9.00 _ Abisso Fantini - Rientro ore 13.00

Ore 9.00 _ Abisso Cà Siepe - Rientro ore 16.00

Ore 9.00 _ Traversata Abisso Acquaviva - Grotta Rosa Saviotti
Rientro ore 16.00

Ore 9.00 _ Traversata Abisso Acquaviva - Grotta Rosa Saviotti
Rientro ore 19.00

Ore 10.00 _ Tana del re Tiberio - Rientro ore 16.00

Ore 10.00 _ Grotta Tanaccia - Rientro ore 14.00

DOMENICA 3 Novembre

Ore 9.00 _ Abisso Garibaldi - Rientro ore 15.00

_ LE GROTTTE

Descrizione su www.venadelgesso.org

GROTTA DELLA TANACCIA

Grotta della Tanaccia nei Gessi di Brisighella.

A cura del Gruppo Speleologico Faentino.

Cavità facile, orizzontale, semi turistica, anche per bimbi accompagnati, min 7 anni.

Permanenza in grotta circa 2 ore. Durata escursione circa 4 ore.

Numero massimo partecipanti: 15. Numero minimo partecipanti: 6.

TANA DEL RE TIBERIO

Nei Gessi di Monte della Volpe.

A cura dello Speleo GAM Mezzano.

Cavità orizzontale per esperti, di media difficoltà, di interesse archeologico.

Permanenza in grotta circa 4 ore. Durata escursione circa 6 ore.

Numero massimo partecipanti: 13. Numero minimo partecipanti: 6.

TRAVERSATA ABISSO ACQUAVIVA GROTTA ROSA SAVIOTTI

Nei Gessi di Brisighella.

A cura dello Speleo Club Forlì.

Cavità impegnativa, è richiesto materiale per progressione su corda, presenza di strettoie impegnative.

Permanenza in grotta: circa 5 ore. Durata escursione circa 7 ore

Numero massimo partecipanti: 12. Numero minimo partecipanti: 6.

ABISSO GARIBALDI

Nei Gessi di Rontana e Castelnuovo.

A cura dei CVSC Bologna.

Cavità di media difficoltà, è richiesto materiale per progressione su corda.

Permanenza in grotta di circa 4 ore. Durata escursione circa 6 ore.

Numero massimo partecipanti: 10. Numero minimo partecipanti: 6.

ABISSO DI CA' SIEPE

Nei Gessi di Monte del Casino.

A cura della Ronda Speleologica Imolese.

Cavità impegnativa, è richiesto materiale per progressione su corda.

Permanenza in grotta: circa 5 ore. Durata escursione circa 7 ore.

Numero massimo partecipanti: 12. Numero minimo partecipanti: 6.

INGHIOTTITOIO PRESSO CA' POGGIO

Inghiottitoio presso Ca' Poggio, nei Gessi di Monte del Casino.

A cura GSPGC Reggio Emilia.

Grotta verticale non impegnativa, è richiesto materiale per progressione su corda.

Permanenza in grotta circa 3 ore. Durata escursione circa 5 ore.

Numero massimo partecipanti: 12. Numero minimo partecipanti: 6.

ABISSO FANTINI

Nei Gessi di Rontana e Castelnuovo.

A cura dei GS Faentino.

Cavità di media difficoltà, è richiesto materiale per progressione su corda.

Permanenza in grotta di circa 4 ore. Durata escursione circa 6 ore

Numero massimo partecipanti: 10. Numero minimo partecipanti: 6.



SOCCORSO SPELEOLOGICO

340 5710371

340 5710440



SOCCORSO ALPINO

Delegato 347 2904072

Vice-Delegato 348 7323761

Vice-Delegato 335 6866345

VISITE GUIDATE NEL PARCO DELLA VENA DEL GESSO ROMAGNOLA

VISITE GUIDATE

A cura della
Federazione Speleologica Regionale dell'Emilia-Romagna

GIOVEDÌ 31 Ottobre

Ore 13.00

MONTE MAURO, geomorfologia carsica e aspetti naturalistici

Escursione in esterno speleologico naturalistica

durata escursione circa 3 ore

n° partecipanti: min. 6 - max 18

mezzi propri

Accompagna lo speleologo Loris Garelli, Imola

Ore 14.00

CAVA DI MONTE TONDO, la più grande in Europa per il gesso.

Escursione in esterno, tecnico - geologica

durata escursione circa 3 ore

n° partecipanti: min. 6 - max 12

mezzi propri

Accompagna Dott. Ing. Roberto Margutti, Saint-Gobain italia

Ore 14.00

area **SASSO LETROSO**, M.Tondo, gli antichi fondovalle della Vena del Gesso.

Escursione in esterno, geologica

durata escursione circa 3 ore

n° partecipanti: min. 6 - max 12

mezzi propri

Accompagna il geologo Stefano Marabini, Faenza

VENERDÌ 1 Novembre**Ore 10.00**

MONTE DEL CASINO, geomorfologia carsica e aspetti naturalistici

escursione in esterno, speleologico naturalistica

durata escursione circa 4 ore

n° partecipanti: min. 6 - max 18

mezzi propri

Accompagna lo speleologo Loris Garelli, Imola

Ore 10.00

PARCO CARNÈ, aspetti botanico naturalistici

escursione in esterno, botanica

durata escursione circa 5 ore

n° partecipanti: min. 6 - max 18

mezzi propri

Accompagna lo speleologo - botanico Sandro Bassi, Faenza

SABATO 2 Novembre**Ore 10.00**

MONTE MAURO, geomorfologia carsica e aspetti naturalistici

Accompagna lo speleologo Loris Garelli, Imola

Ore 10.00

PARCO CARNÈ, aspetti botanico naturalistici

Accompagna lo speleologo - botanico Sandro Bassi, Faenza

VISITE GUIDATE NEL PARCO DELLA VENA DEL GESSO ROMAGNOLA

VISITE GUIDATE

A cura della
Società Speleologica Saknussem

SABATO 2 Novembre

ALLA RICERCA DEL GESSO DIMENTICATO

Ore 09.30, ritrovo presso la segreteria.

Sulle tracce di antiche miniere di lapis specularis nei pressi di MONTE MAURO.

L'escursione si svolgerà spostandosi con mezzi propri.

numero massimo 25 persone

durata 4 ore circa.

*accompagnano Andrea Benassi, Umberto Benericetti, Vittoria Benericetti,
Roberta Foschi.*

Cose del Passato

di Turrini Francesco

COMPRO E VENDO MOBILI ANTICHI

Via della Sorgente _ 48010 Casola Valsenio (RA)

Cell. 339 5920821

e-mail: turriniantiquariato@live.it



**APERTURA
STRAORDINARIA!**

Durante Casola2013
la pizzeria "Il Farro"
sarà aperta anche
all'**ORA DI PRANZO**

con
_PIZZE DI TUTTI I GUSTI e
_PIZZE SPELEO

Via Roma 76/A _ Casola Valsenio
0546 76007 _ 339 66 59 444



★★★★
**HOTEL RISTORANTE
ALL'ANTICA CORONA**

**RISTORANTE CON
MENÙ A PREZZO FISSO**

**NEL PIAZZALE FUORI,
TAKE AWAY DI**

_ PIZZE AL TAGLIO E
_ MINESTRE

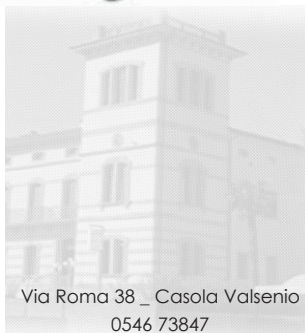

Via Roma 38 _ Casola Valsenio
0546 73847

_GHIACCIAIA

LA GHIACCIAIA*Aragonite, pietra di ghiaccio. Luce! Antichissimo Futuro**Il sotterraneo in mostra**a cura del Comitato*

La ghiacciaia c'era, era nel sottosuolo e nella memoria di Casola. Se ne parlava, poi spariva, se ne riparlava ed era dimenticata. Nel 2013, con Underground si è imposta. Sarà protagonista lei e darà protagonismo al la mostra che accoglie. Si giocherà ai rimandi tra artificiale e naturale. La ghiacciaia mette il vuoto buio, l'aria fredda e umida, Underground offre la tecnologia, l'immagine e la luce.

E la luce ha una sorpresa.

Che ci costringe a fermare le parole... Per lasciare la sorpresa!



CARTOGRAFIA & BANCHE DATI GIS • CENTRO SERVIZI & COPIE DIGITALI

Via Reggio 45/A • 43126 • PARMA • Tel. 0521 944 511 • Fax 0521 944 546 • info@eft.it

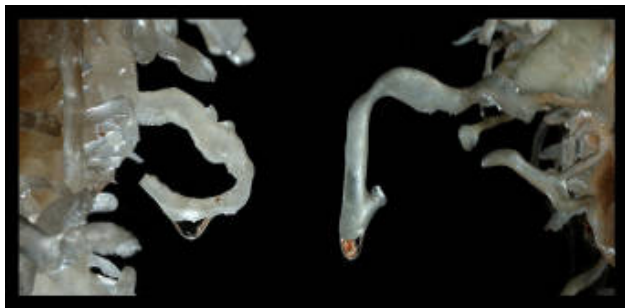

_ SCUOLE ELEMENTARI

EARTH'S OPEN HEART*La Salle – 3D International Team*

La mostra fotografica "Earth's open heart", è un ambizioso progetto nato nel 2009, che mira ad illustrare il mondo sotterraneo con 100 immagini, realizzate a livello internazionale dai membri del Team.

TRIESTE 2013

"Secondo incontro internazionale dei fotografi del mondo sotterraneo"
a cura del comitato organizzatore e del Team La Salle

Tra il 28 luglio e il 4 agosto 2013, si è svolto a Trieste il secondo incontro internazionale dei fotografi del mondo sotterraneo. La mostra fotografica, propone le immagini realizzate e selezionate dagli stessi autori, durante la settimana del raduno.

10 ANNI DEL PROYECTO BELLAMAR*Comité Espeleológico de Matanzas**Gruppo Speleologico San Marco**La Salle – 3D International Team*

2003 - 2013: compie 10 anni il "Proyecto Bellamar". La mostra fotografica racconta la nascita e l'evoluzione del progetto, attraverso i momenti salienti e, dopo l'edificazione del "Centro speleologico di Bellamar", lancia uno sguardo verso il prossimo futuro ed i possibili sviluppi del progetto.

ABBATTIAMO IL MURO DELLA SUPERSTIZIONE*Unione Speleologica Pordenonese CAI*

Un muro di cartone, fotografie e le "BatFamily" realizzate dagli scolari di Fiume Vento -PN- per sfatare le credenze negative sui pipistrelli.

LE ACQUE DEL CELLINA E LA GROTTA DELLA VECCHIA DIGA

Unione Speleologica Pordenonese CAI

Un libro, documenti e fotografie per il 60° della "Grotta Vecchia Diga" di Barcis - PN-

NEL LORO MONDO IN PUNTA DI PIEDI

Gruppo Speleologico SST

Fotografie di ambienti ipogei che ci ricordano che lo speleologo non è un esploratore a cui tutto è permesso. Il rispetto dei delicati ecosistemi visitati deve diventare la priorità. Verrà inoltre allestito un piccolo dimostrativo per la fotografia dei pipistrelli.

LA VENA DEL GESSO E IL MONDO DELLE SUE GROTTES

Istituto comprensivo G. Pascoli

Mostra didattica realizzata dagli alunni di scuola dell'infanzia, primaria e secondaria di 1° grado dell'Istituto Comprensivo "G. Pascoli" di Riolo Terme e Casola Valsenio. Gli elaborati sono il prodotto delle attività di studio e di ricerca a carattere interdisciplinare, finalizzate a suscitare interesse, curiosità e rispetto per l'ambiente che ci circonda, in particolare a promuovere la conoscenza della Vena del Gesso Romagnola.



La Cremeria

*di Bertaccini Silvano
Piazza Oriani, 26
Casola Valsenio (Ra)
348 5760718*

_ PALESTRA

"SPELEORAMA"*La Salle – 3D International Team*

Raccontare la speleologia nel tempo di un caffè, questa era la sfida che il Team la Salle ha colto sviluppando lo "speleorama", un immenso pannello fotografico composto da 311 foto che, assemblate in un'unica immagine, rappresenta un'affascinante spaccato del mondo carsico. L'immagine che sarà esposta a Casola, ha le dimensioni di 9 metri per 2, ed è stata realizzata in occasione del 50° anniversario della Federazione Francese di Speleologia con il contributo anche della Società Speleologica Italiana.

DALLA CANDELA AL LED*Unione Speleologica Pordenonese CAI*

Il Club Alpino Italiano, che ha celebrato nel 2013 il 150°, rivolge il suo sguardo a 360° verso ogni aspetto della montagna, dalle Terre Alte alle vette degli alpinisti sino alle cavità esplorate dagli speleologi. La Mostra "Dalla candela al led" dell'Unione Speleologica Pordenonese racconta la storia della speleologia del CAI ricostruita con la collaborazione di numerosi Gruppi Speleologici del CAI di tutta Italia. La mostra guida il visitatore in un viaggio nel tempo dalla fine dell'Ottocento ai giorni nostri. I pannelli accompagnano il visitatore illustrando tutti gli aspetti dell'evoluzione della Speleologia, oggi considerata l'ultima frontiera dell'esplorazione geografica.

**LE GROTTES DEL CARSO TESORI DA SVELARE –
RISPETTIAMO IL MONDO SOPRA E SOTTO***Federazione Speleologica Triestina*

La mostra si articola in una serie di pannelli dove sono stampate

diverse fotografie. La mostra è stata ideata per scopi didattici da esporre nelle scuole. Risalta immediatamente il contrasto fra i meravigliosi speleotemi che la natura crea e le immondizie che l'uomo ha gettato indiscriminatamente nelle grotte. Un pannello in particolare è dedicato alle opere di recupero delle immondizie dalla Grotta degli Occhiali.

LA VORAGINE DI PIANO MACCHI- UNDER "NO MAN'S LAND"

Grotta Continua Trieste

Foto scattate fuori e dentro la voragine, cenni storici e geologici, breve nota sul rilievo ed ovviamente la completa descrizione della grotta.

ALLA SCOPERTA DEL MONDO SOTTERRANEO CON TUTTI I CITTADINI DEL MONDO

Unione Speleologica Cagliariitana

L'iniziativa, finanziata dalla Fondazione Banco di Sardegna e patrocinata dalla Provincia di Cagliari, dalla Federazione Speleologica Sarda e dalla Società Speleologica Italiana, ha avuto come obiettivo quello di aiutare l'integrazione delle comunità di immigrati nel contesto sociale in cui si vengono a trovare e, nel contempo, la promozione della conoscenza del territorio sardo. Per questo motivo è nato questo progetto, che ha previsto, la partecipazione in modalità gratuita dei soggetti interessati.

130° ANNIVERSARIO DELLA COMMISSIONE

Commissione Grotte Eugenio Boegan

Videoinstallazione interattiva che racconta i 130 anni del gruppo grotte più antico del mondo ancora in attività. La videoinstallazione consiste in una multiproiezione mappata su strutture geometriche e comandata da un tavolo interattivo. Una serie di immagini e di contributi audio verranno attivati in modalità interattiva da un tavolo con sopra i loghi della CGEB delle varie epoche.

80 ANNI DI GSB

ESPLORAZIONI IN GOVJESTICA

Gruppo speleologico Bolognese – Unione Speleologica Bolognese

Mostra fotografica sulla storia dei gruppi GSB e USB, fondati rispettivamente nel 1932 e nel 1957. La mostra abbraccia ottanta anni di storia della Speleologia e mette in evidenza le attività e le ricerche che i due Gruppi, tra loro federati, hanno compiuto in questo lungo periodo e svolgono nel presente.

Una sezione della mostra riguarderà espressamente le recenti esplorazioni effettuate in Bosnia.

SPELEOINIZIATIVE PER IL 150° C.A.I.

Unione Speleologica Pordenonese CAI

Pannelli /Locandine delle principali iniziative speleologiche realizzate per il 150° anniversario di fondazione del Club Alpino Italiano.

CARLO FINOCCHIARO

Commissione Grotte E.Boegan SAG- CAITrieste, Gruppo Speleologico Pradis, Unione Speleologica Pordenonese CAI

Mostra su "Carlo Finocchiaro" già Presidente della Commissione Grotte "E. Boegan", realizzata nel trentennale della scomparsa.

_ MUNICIPIO - SALA AZZURRA

OMAGGIO A URS

Immagini di e con Urs Widmer, speleologo e grande fotografo. Dal 1993, amico di Speleopolis.

ART CAVES

a cura di Ian Chandler

Light, in canvasses and prints.



QUARNETI SILVANA

negozio centenario

**Frutta
verdura
alimentari e**

formaggio scopaiolo!

PREZZO E QUALITÀ

Via Marconi, 9 _ 0546 73811

LE AREE CARSIICHE DELLA LOMBARDIA

Federazione Speleologica Lombarda

Una galleria fotografica delle aree carsiche più importanti della Lombardia arricchita con informazioni tecniche sulla tipologia dei sistemi carsici e dati metrici aggiornati delle grotte più estese. La mostra è arricchita con pannelli con considerazioni generali sul carsismo in Lombardia e sulla storia della Federazione Speleologica Lombarda."

LE ATTIVITÀ DEL PROGETTO SPELEOLOGIA GLACIALE

Progetto Speleologia Glaciale

La mostra del Progetto Speleologia Glaciale ripercorre la storia del PSG e i ghiacciai su cui sono state condotte attività di esplorazione e studio tra il 2009 e il 2012. Oltre alla scoperta del carsismo glaciale in aree glaciali alpine inaspettate, è stato creato un catasto per catalogare queste grotte particolari che si spostano e modificano nel giro di pochi anni. Inoltre, una colorazione realizzata nell'area del ghiacciaio Morteratsch-Pers ha permesso di analizzare la struttura idrica che attraversa i ghiacciai fino alla fronte glaciale.

GROTTA GORTANI WORK IN PROGRESS

C.V.S.C. Bologna

Il CVSC di Bologna è impegnato da alcuni anni nell'arduo tentativo di dare a questa importante cavità dell'Emilia Romagna, tra i primi posti in termini di sviluppo ipogeo, un rilievo aggiornato. Questa piccola galleria fotografica per presentare il work-in-progress del lavoro svolto fino ad ora.

DOVE IL CIELO È DI PIETRA

Associazione Speleologica Genga San Vittore

Scatti fotografici negli ipogei carsici di Frasassi, che tentano di svelare e documentare, raccolti in un libro, angoli scolpiti dall'acqua e custoditi dal buio nel ventre di madre terra.

_ SALA SUORE DOROTEE

CHIETI SOTTERRANEA

Speleo Club Chieti

Le cisterne delle Terme romane, la via Tecta (una via romana ipogea di servizio come si rinviene anche al Palatino di Roma), gli antichi acquedotti che alimentano alcune fontane della città, una cisterna romana del I° secolo D.C. sono i soggetti di questa mostra. Sono presenti anche 2 pannelli/rilievi che includono una poligonale al teodolite laser che conferma l'ipotesi di un collegamento tra la cisterna romana e la via Tecta.

LE GROTTETURISTICHE D'ITALIA

Associazione Grotte Turistiche Italiane

Vengono presentate le grotte turistiche italiane che si riconoscono nell'AGTI (associazione grotte turistiche italiane). Ogni pannello è composto da una fotografia della grotta turistica e da una didascalia che descrive l'ente che gestisce la grotta.

Mariano
FATTORIAGRITURISMO

Via Senio, 13 _ 48010 Casola Valsenio
fax 0546 73867 _ cell 339 79 90 462

1933-2013 : 80 ANNI DI ESPLORAZIONI AL BUSO

DELLA RANA

Gruppo Speleologi Malo – Sezione CAI Malo

La mostra descrive con l'ausilio del rilievo, la successione di esplorazioni e scoperte all'interno del Buso della Rana dal 1933 fino ai giorni nostri. Si inizia dalla prima esplorazione ufficiale di Paolo Antoniazzi del Giugno del 1933 fino alla congiunzione con il Buso della Pisatela del 2012. Nell'ultimo pannello è mostrato mediante ortofoto satellitare l'attuale rilievo del complesso Buso della Rana-Pisatela.

GROTTE DI MAROSTICA (VI)

Laboratorio naturale di divulgazione speleologica

Gruppo Speleologico CAI Marostica

Dal 2013 il sistema carsico marosticense, con le sue oltre 20 grotte è diventato un polo indiscutibile di divulgazione speleologica che vede tra i suoi destinatari privilegiati tutti coloro che si avvicinano per la prima volta al mondo delle grotte ed alla speleologia. Questo piccolo territorio collinare pedemontano, che si raccorda a monte con il sistema dell'Altopiano di Asiago (VI), grazie al lavoro compiuto dal Gruppo Speleologico CAI Marostica si è trasformato in un vero e proprio laboratorio naturale che ha saputo coinvolgere dall'inizio dell'anno centinaia di persone di tutte le età compresi diversamente abili. Il maggior successo di questo progetto sta nell'aver convertito un sistema sotterraneo quasi dimenticato e per nulla conosciuto a livello locale in elemento ambientale cardine e imprescindibile per una più completa comprensione del territorio, realizzando una vera e propria riqualificazione culturale delle grotte di Marostica.

_ SALA ESPOSIZIONE FRATI**GRAVE ROTOLO ABISSO DONATO BOSCIA***G.A.S.P.*

La Grave Rotolo, scoperta dopo parecchi giorni di scavo il 27/09/2012 nella zona di Alberobello si è rivelata subito molto promettente, grandi pozzi intervallati da lunghi e larghi meandri, e dopo l'immersione nel lago terminale è risultata essere la grotta più profonda di Puglia con la rara caratteristica di aprirsi ad una quota di 295 m s.l.m e di scendere per ben 312m.

_ SALA CRAL (Bar Senio)**IL VOLTO NASCOSTO DELL'EUROPA**

50 immagini per raccontare il mondo sotterraneo

Unione Speleologica Pordenonese CAI

Selezione delle opere partecipanti al Concorso Internazionale di Fotografia Ipogea "Il Volto Nascosto dell'Europa".

_ BAR SPORT**GROTTE DELL'APPENNINO UMBRO MARCHIGIANO***Gruppo Grotte Pipistrelli Terni*

Immagini che mostrano la spina dorsale appenninica, con occhi diversi e con lo scopo di divulgare tutte quelle attività che ti portano alla conoscenza dei fenomeni carsici delle cavità ipogee di questa porzione del nostro territorio. Questa è una delle tante iniziative che il Gruppo Grotte Pipistrelli Terni svolge con costanza e coinvolgimento di tutti coloro che hanno la stessa passione che non è solo la fotografia....

GROTTE AL CONFINE EST*S-Team*

Negli ultimi due anni abbiamo frequentato intensamente la porzione di territorio italiano situato al confine con la Slovenia perché in quei luoghi si trova la maggior parte delle grotte più interessanti e caratteristiche del Friuli Venezia Giulia.

Questa piccola mostra offre un assaggio di nostri scatti fotografici che raccoglieremo in un libro-guida scritto da Sandro Sedran.

DESIGNED
ALL OVER
THE WORLD
ASSEMBLED
IN ITALY BY
FACECUP™

MOSTRE FUORI CASOLA:**_ MUSEO CIVICO DI SCIENZE NATURALI***Via Medaglie D'Oro, 51, Faenza***LE GROTT E GLI SPELEOLOGI NELLA VENA DEL GESSO ROMAGNOLA**

A cura della Federazione Speleologica Regionale dell'Emilia-Romagna, Gruppo Speleologico Faentino, Speleo GAM Mezzano e Ronda Speleologica Imolese.

_ CENTRO CULTURALE "M. GUADUCCI"*Zattaglia***II VETRO DI PIETRA: IL LAPIS SPECULARIS NEL MONDO ROMANO DALL'ESTRAZIONE ALL'USO**

A cura della Soprintendenza per i Beni Archeologici dell'Emilia-Romagna, Parco Regionale della Vena del Gesso Romagnola, Centro Culturale "M. Guaducci".

Con la collaborazione della Federazione Speleologica Regionale dell'Emilia-Romagna.



Via Firenze 9 _ 48025 Riolo Terme _ 0546-71236

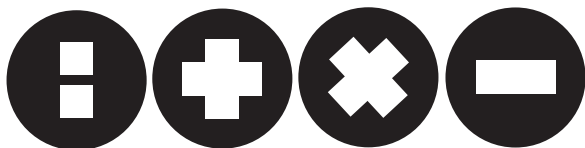

SOLUZIONI

INFORMATICA • TELEFONIA
FOTOGRAFIA DIGITALE

Viale Marconi 3, Casola Valsenio
Tel. 0546 76259, www.soluzionicasola.it

Allianz 

assicurazioni e finanza personale

**FONDI PENSIONE E GESTIONE
RISPARMIO**

*Sub Agenzie: Casola Valsenio - tel. 0546.73877
di CARDELLI MARTA*

L'associazionismo speleologico è opportunità di relazioni. E' ovvio che gli incontri sono un momento di riflessione sullo stato dell'arte della ricerca speleologica in Italia e a livello internazionale, l'occasione di confronto per capire le modalità di aggregazione, le tecniche di ricerca, l'acquisizione di documentazione e la restituzione di dati di chi, oggi, opera in esplorazioni carsiche complesse. Gli ultimi anni sono stati caratterizzati da risultati eclatanti. Giunzioni, nuovi ingressi, nuove tessere nel mosaico di complessi carsici, sifoni superati. Gli attori sono diversissimi, per provenienza, modalità di aggregazione, metodo di ricerca. Ci sono i progetti mirati a un'area, realtà trasversali nate intorno a esplorazioni, Federazioni che operano da gruppo, formazioni estemporanee che colgono l'attimo.

_ PALESTRA

- SOCIETÀ ADRIATICA DI SPELEOLOGIA
- CLUB ALPINISTICO TRIESTINO
- ASSOCIAZIONE GRUPPI SPELEOLOGICI PIEMONTESI
- ASSOCIAZIONE ITALIANA CANYONING
- FEDERAZIONE SPELEOLOGICA TOSCANA
- GRUPPO GROTTA MILANO CAI SEM
- GRUPPO GROTTA NUORESE
- FEDERAZIONE SPELEOLOGICA TRIESTINA

_ SCUOLE ELEMENTARI

- LA SALLE 3D INTERNATIONAL TEAM

_ SALA AZZURRA - MUNICIPIO

- FÉDÉRATION SPÉLÉOLOGIQUE EUROPÉENNE
- CZECH NATIONAL ASSOCIATION

_ CENTRO LE MEDIE

- LA VENTA ESPLORAZIONI GEOGRAFICHE
- SOCIETÀ SVIZZERA DI SPELEOLOGIA
- SPELEO PROJECTS
- SWISS SPELEOLOGICAL SOCIETY-BASELSCINT
- SOCIETÀ SPELEOLOGICA ITALIANA
- CENTRO DI DOCUMENTAZIONE
SPELEOLOGICA "FRANCO ANELLI"
- CAVERN BOOKS
- HYPOGEA FEDERAZIONE GRUPPI SPELEOLOGICI
DEL LAZIO PER LE CAVITÀ ARTIFICIALI
- SPELEO CLUB BERLINO
- ASSOCIAZIONE "LA SCINTILENA"
- DIVERSAMENTE SPELEO
- CLUB ALPINO ITALIANO -
COMMISSIONE CENTRALE PER LA SPELEOLOGIA
- GRUPPO SPELEOLOGICO BOLOGNESE -
UNIONE SPELEOLOGICA BOLOGNESE
- FEDERAZIONE SPELEOLOGICA REGIONALE EMILIA ROMAGNA
- PARCO REGIONALE DELLA VENA DEL GESSO ROMAGNOLA
- PARCO REGIONALE DEI GESSI BOLOGNESI E
CALANCHI DELL'ABBADESSA
- COMMISSIONE GROTTA "E. BOEGAN"
- SOCIETÀ DI STUDI CARSICI A.F.LINDNER

_ AREA PARCO PERTINImattina **9.30 _ 12.30**pomeriggio **15.30 _ 19.30**

- ADVENTURE VERTICALE
- ALP DESIGN di Stefano Masserini
- ALTURE di Luca Chiericati
- AMORINI
- AVVENTURA DUE
- BIG WALL
- CAPO NORD MOUNTAIN SHOP
- DUEGI SPORT DI GALDIERI GIOVANNI
- FABIO BOLLINI "Distributore Indipendente Herbalife"
- FRANCESCO REPETTO SNC
- FUTURE TECHNOLOGY di Francesco Dufrusine
- IL BURANCHETTO
- LAURA OCHNER
- LIOD by LORAIN
- MERCOLEDISANTO RESCUE & ADVENTURE
- DINAMICHE VERTICALI - PETZL ITALIA
- SPELEO CONCEPTS
- STEINBERG BRUNO
- TOMASSUCCI MICHELE
- VERTIGINI SPORT

_ SPELEOBAROCK

- GSP TORINO
- SPELEO CLUB CHIETI
- IN GRIGNA! LECCO
- GS CAI JESI
- GRUPPO S PELEOLOGICO MONFALCONESE AMICI DEL FANTE

_ SPELEOBAR MISERICORDIA

- SPELEO CLUB CORI
- GRUPPO SPELEOLOGICO SACILE & GRUPPO GROTTI NUORO
- G.E.S. CAI PESCARA
- GRUPPO SPELEOLOGICO TRENTO SAT BINDESIVILLAZZANO
- GRUPPO SPELEOLOGICO ARCHEOLOGICO APUANO
- SPELEO CLUB IBLEO & SPELEO CLUB BELPASSO & A.N.S. LE TADDARITE
- GRUPPO SPELEOLOGICO MANTOVANO
- ASG SAN GIORGIO GENOVA
- SERRA DEL GUFO CERCHIARA DI CALABRIA
- AMICI DEI VIGILI DEL FUOCO

_ SPELEOBAROMAGNA

- COMITATO DI GEMELLAGGIO DI CASOLA VALSENO
- SPELEOLOGICA SCUDERIA SAKNUSSEMM

GIOVEDÌ 31 Ottobre

_SPELEOBAROCK

Ore 22.30 _ COLOBRARO

_SPELEOBAR MISERICORDIA

Ore 21.00 _ MARGINAL PRODUCTION OF DREAMS

Ore 22.30 _ ROASTED

_ON THE ROAD

Ore 19.00 _ TEATRO SONORO

VENERDÌ 1 Novembre

_SPELEOBAROCK

Ore 22.00 _ MANOLO STRIMPELLI NAIT ORKESTRA

_SPELEOBAR MISERICORDIA

Ore 21.00 _ ZAMPANÒ

Ore 23.00 _ JUNIOR GRINGO

_ON THE ROAD

Ore 19.00 _ TEATRO SONORO

SABATO 2 Novembre

_ SPELEOBAROCK

Ore 18.00 _ VORTIKA *percussion*

Ore 18.30 _ AFROFITNESS

Ore 20.30 _ ROLLBACK

Ore 22.00 _ MARCO REPETTO & THE SNAEFFELS *special*
guest Vittorio Bonetti

_ SPELEOBAR MISERICORDIA

Ore 21.00 _ FOLKMONDO

_ ON THE ROAD

Ore 17.00 _ LOKOMOTIV *parata*

Ore 19.00 _ TEATRO SONORO

_ PIAZZA ORIANI

Ore 23.00 _ GRAN PAMPEL
*in occasione del 130° compleanno
della Commissione Grotte Eugenio Boegan*Tutte le sere allo **SPELEOBAROMAGNA**

Ore 20.00 _ RENATO E IL LISCIO SIMPATIA

Saranno sempre presenti: _ DJ NEBBIA _ DJ RICCIO

**SEGRETERIA***Reception*

333 2934756

**EMERGENZA SANITARIA***Medical emergency*

118

**GUARDIA MEDICA***Medical first aid*

800 244 244

**VIGILI DEL FUOCO***Firemen*

115

**CARABINIERI***Police*

112

0546 73926

**VIGILI URBANI***Local police*

0546 976500

**GUARDIE FORESTALI***Ranger*

0546 73804

**FARMACIA CASOLA***Chemistry Casola*

0546 73942

FARMACIA RIOLO TERME
Chemistry Riolo Terme
0546 74052

CNSAS
SOCCORSO SPELEOLOGICO
340 5710371
340 5710440

IAT - PRO LOCO CASOLA
Turistical information
0546 73033
IAT - PRO LOCO RIOLO
Turistical information
0546 71044
IAT - PRO LOCO BRISIGHELLA
Turistical information
0546 81166
IAT RAVENNA
Turistical information
0544 451539

AGRITURISMI E RISTORANTI

- Pizzeria Incontro Via Roma n 64 _ 0546 73949
- Pizzeria Il Farro Via Roma n. 76/a _ 0546 76007
- La Bettola del Prataiolo Via Badia n.40 _ 055 80 46 630
- Ristorante Albergo All'Antica Corona Via Roma n. 38 _ 0546 73847
- Rintocchi e Sapori Via Matteotti n. 59 _ 0546 73729
- Shop's Cafè Via Cardinal Soglia n.1 _ 0546 73342
- Fattoria-Ariturismo Mariano Via Senio, n.13 _ 0546 73867
- Ristorante Mozart Via Monte fortino n. 3 _ 0546 73508
- Ristorante Il Prato dei Fiorentini Via del Senio n. 34 _ 0546 74071
- B&B La Soglia Via Colombarina n. 1 _ 0546 73557
- Ristorante Valsenio Via Senio n. 3 _ 0546 73179
- Ristorante Al Parco Via Casolana _ 0546 73806
- Agriturismo La Cà Nova Via Breta n. 29 _ 0546 75177
- Ristorante Fava Via Cenni n. 70 _ 0546 73908
- Agriturismo Il Poggiolo Via Sintria n. 9 _ 0546 73049
- Ristorante La curva Via del Senio n. 28 _ 0546 73413

BAR

- Bar Centrale Piazza Sasdelli n. 22 _ 0546 73807
- Bar Senio Via Roma n. 46 _ 0546 73719
- Bar Sport Via Roma n. 30 _ 0546 73925
- Pizzeria Incontro Via Roma n. 64 _ 0546 73949
- Bar Nuovo Via Roma n. 78 _ 0546 73810
- Pub Up&Down Via F. Pirazzoli n. 2 _ 0546 73473

Rcasola2013 ground



新
道